TTT2020

mini-Meisterschaften

Inhalt

- Allgemeine Hinweise
- Turnierdaten aus click-TT downloaden
- Neue Turnierdatei anlegen
- Turnierdaten importieren
- Teilnehmer für Ortsentscheid interaktiv eingeben
- Teilnehmer für Bezirks- oder Verbandsentscheid importieren
- Auslosung für Ortsentscheid
- Auslosung für Bezirks- oder Verbandsentscheid
- Spielbetrieb durchführen
- Veranstaltungsbericht erstellen
- Anhang

Allgemeine Hinweise

- Die in dieser Präsentation als Beispiel verwendeten Daten sind teilweise frei erfunden oder stammen aus Turnieren, die tatsächlich stattgefunden haben.
- Die Auslosungen und Spielergebnisse sind in jedem Fall frei erfunden und haben mit dem tatsächlichen Ablauf der Turniere nichts zu tun.
- Symbole:
  - Zurück zur zuletzt angesehenen Folie (nur bei PowerPoint)
  - Zum Inhaltsverzeichnis
  - Weiter zur angezeigten Folie
  - A Zum Beginn des Anhangs

Turnierdaten aus click-TT downloaden

- Voraussetzungen: Die Regiebox wurde laut Handlungsanleitung bestellt und versendet.
- Ortsentscheid: Handlungsanleitung für Vereine (mini-Meisterschaften – Vereine)
- Bezirks- oder Verbandsentscheid: Handlungsanleitung für Fachwarte (mini-Meisterschaften – Fachwarte)

Weiter mit Ortsentscheid

Weiter mit Bezirks- oder Verbandsentscheid

Turnierdaten downloaden (Ortsentscheid)

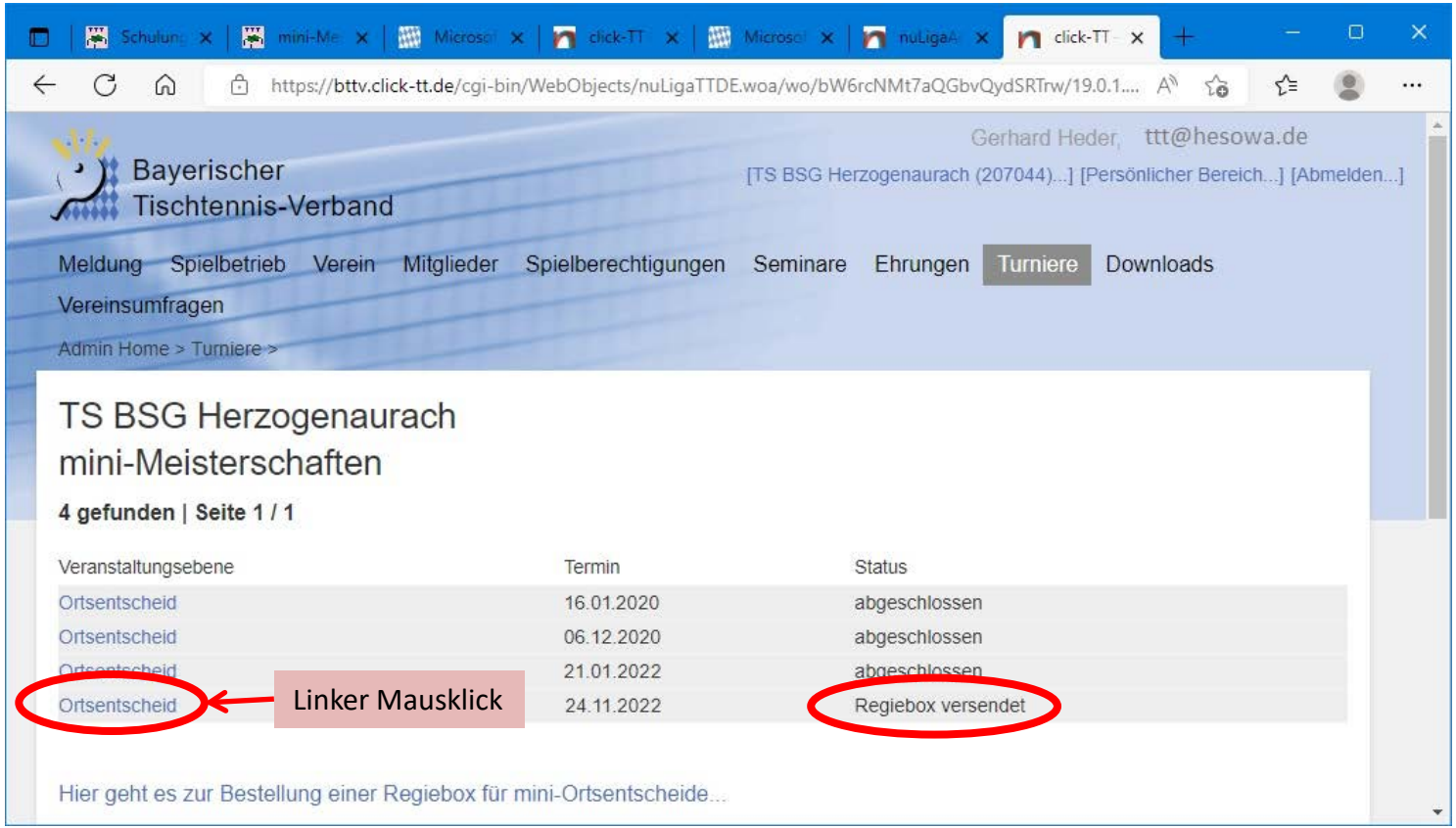

Turnierdaten downloaden (Ortsentscheid)

Ortsentscheid 2022/23
TS BSG Herzogenaurach

Ort (Region): Erlangen
Termin: 24.11.2022
Status: abgeschlossen

Stammdaten bearbeiten...

Werkzeuge

- Ergebnis-Importer...

Downloads

- Teilnehmer (xml)

Konkurrenzen

Spielklasse	Alter von - bis	Veranstaltungsbericht
Mädchen 0-8	0 - 8	0 erfassen...
Mädchen 9-10	9 - 10	0 erfassen...
Mädchen 11-12	11 - 12	0 erfassen...
Jungen 0-8	0 - 8	0 erfassen...
Jungen 9-10	9 - 10	0 erfassen...
Jungen 11-12	11 - 12	0 erfassen...

Hinweis: Die Teilnehmerdatei enthält noch keine Teilnehmer, sondern nur die Turnierdaten und evtl. die Konkurrenzen.

Linker Mausklick

Weiter mit „Turnierdaten downloaden“

Turnierdaten downloaden (Bezirks- oder Verbandsentscheid)

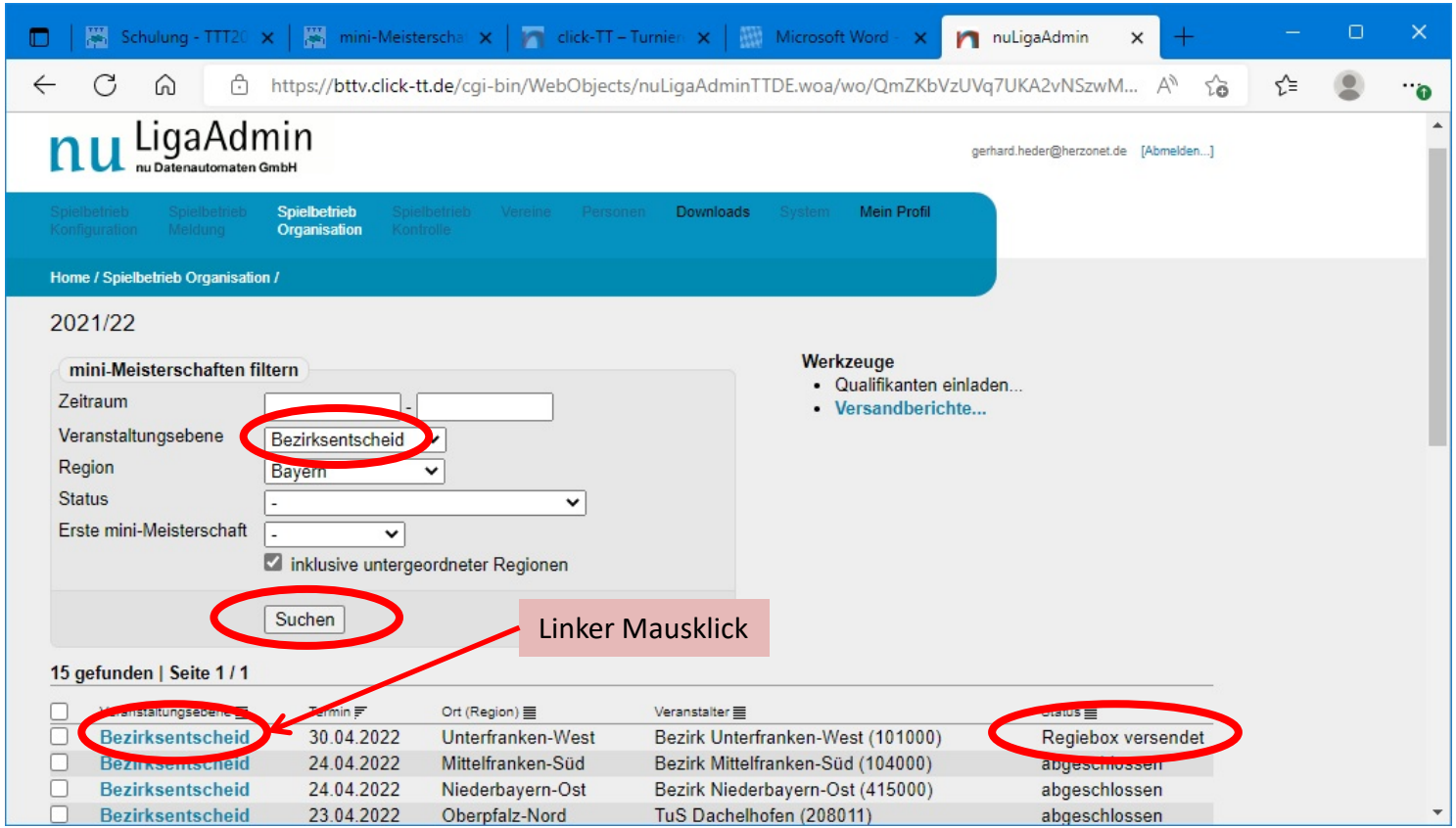

Turnierdaten downloaden (Bezirks- oder Verbandsentscheid)

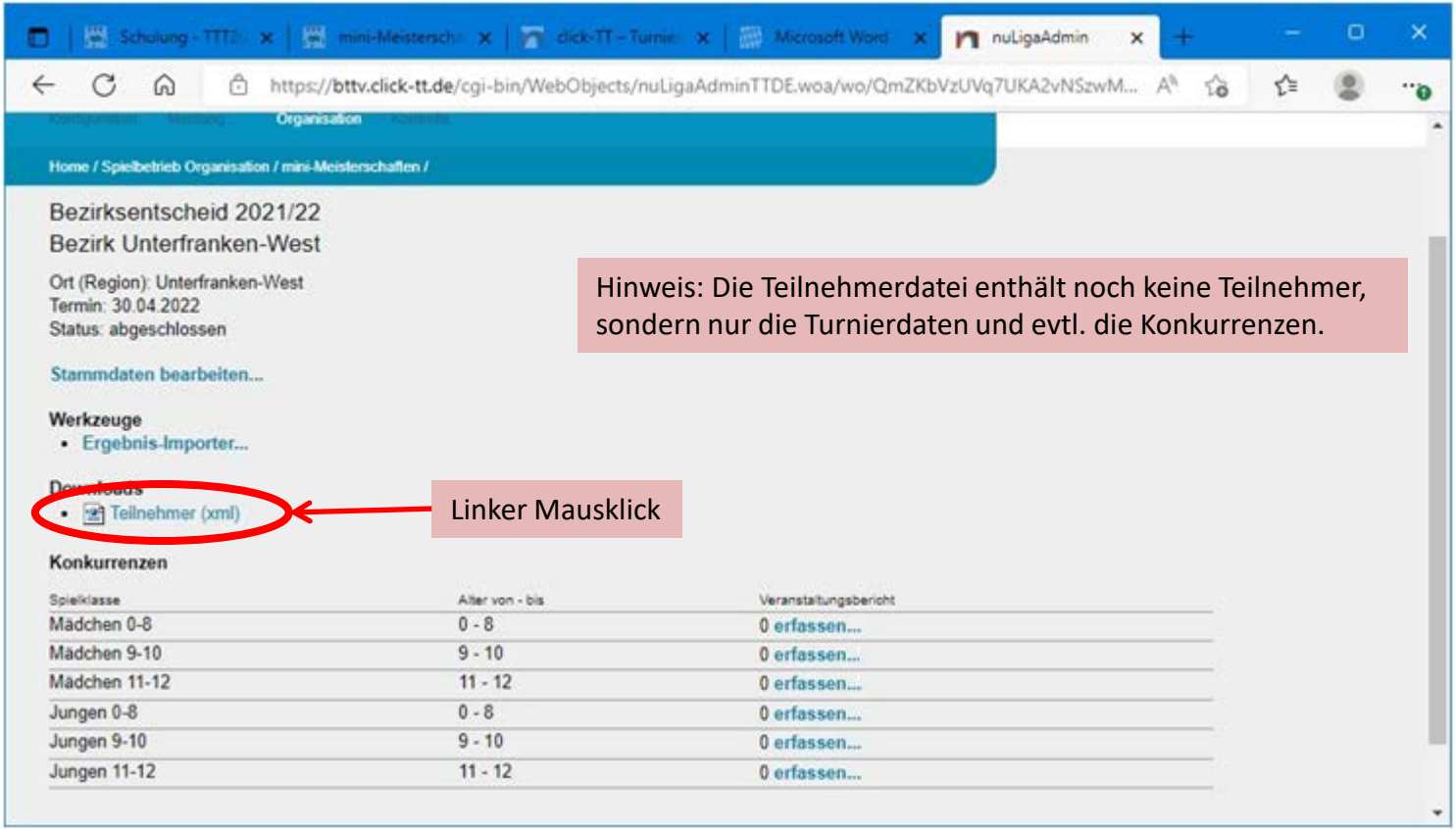

Hinweis: Die Teilnehmerdatei enthält noch keine Teilnehmer, sondern nur die Turnierdaten und evtl. die Konkurrenzen.

Linker Mausklick

Turnierdaten downloaden (alle Entscheide)

Die xml-Datei wird in einer neuen Browser-Karte angezeigt.

https://www.click-tt.de/cgi-bin/WebObjects/nuLigaKurierTTDE.woa/wa/miniChampionshipExport?min...

This XML file does not appear to have any style information associated with it. The document tree is shown below.


```
▼<tournament tournamentId="rAqnRDWH5ObTm4xKHH8CPAu2vnOc4hXx" name="mini-Meisterschaft" startDate="2022-10-08 10:00" level="Ort"
 organizerClubName="SG Siemens Erlangen" organizerClubNr="207019" organizerClubFederation="ByTTV" city="Mittelfranken-Nord">
 ▼<competitions>
    <competition ageGroup="Mädchen 0-8" ageFrom="0" ageTo="8" playersTotal="0"/>
    <competition ageGroup="Mädchen 9-10" ageFrom="9" ageTo="10" playersTotal="0"/>
    <competition ageGroup="Mädchen 11-12" ageFrom="11" ageTo="12" playersTotal="0"/>
    <competition ageGroup="Jungen 0-8" ageFrom="0" ageTo="8" playersTotal="0"/>
    <competition ageGroup="Jungen 9-10" ageFrom="9" ageTo="10" playersTotal="0"/>
    <competition ageGroup="Jungen 11-12" ageFrom="11" ageTo="12" playersTotal="0"/>
  </competitions>
</tournament>
```


Hinweis: Falls die hier aufgeführten Wettbewerbe fehlen, ist das kein Problem. Sie werden beim späteren Importieren in TTT2020 automatisch erzeugt.

Falls die xml-Datei nicht angezeigt wird, bitte hier klicken.

Turnierdaten downloaden (alle Entscheide)

Die xml-Datei wird in einer neuen Browser-Karte angezeigt.

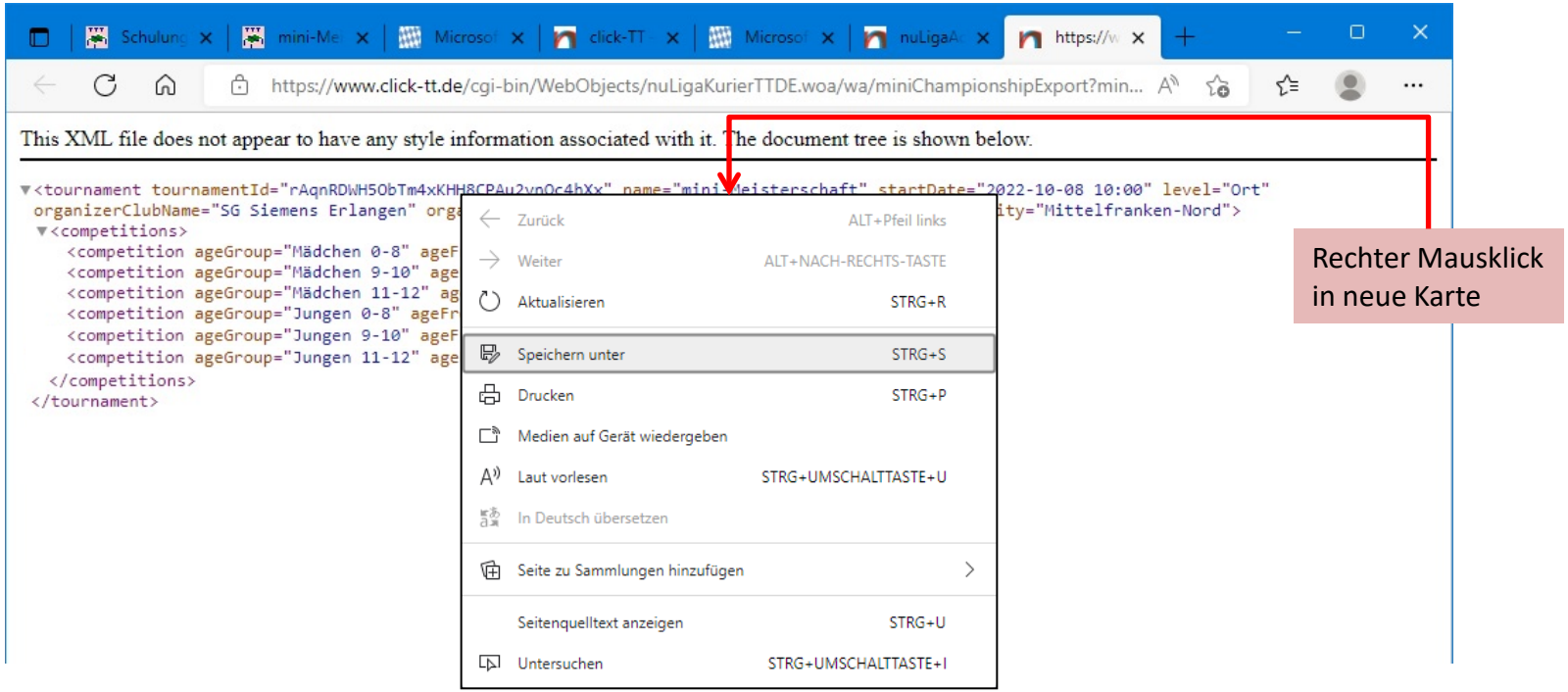

Turnierdaten downloaden (alle Entscheide)

Der Datei-Dialog zum Speichern erscheint.

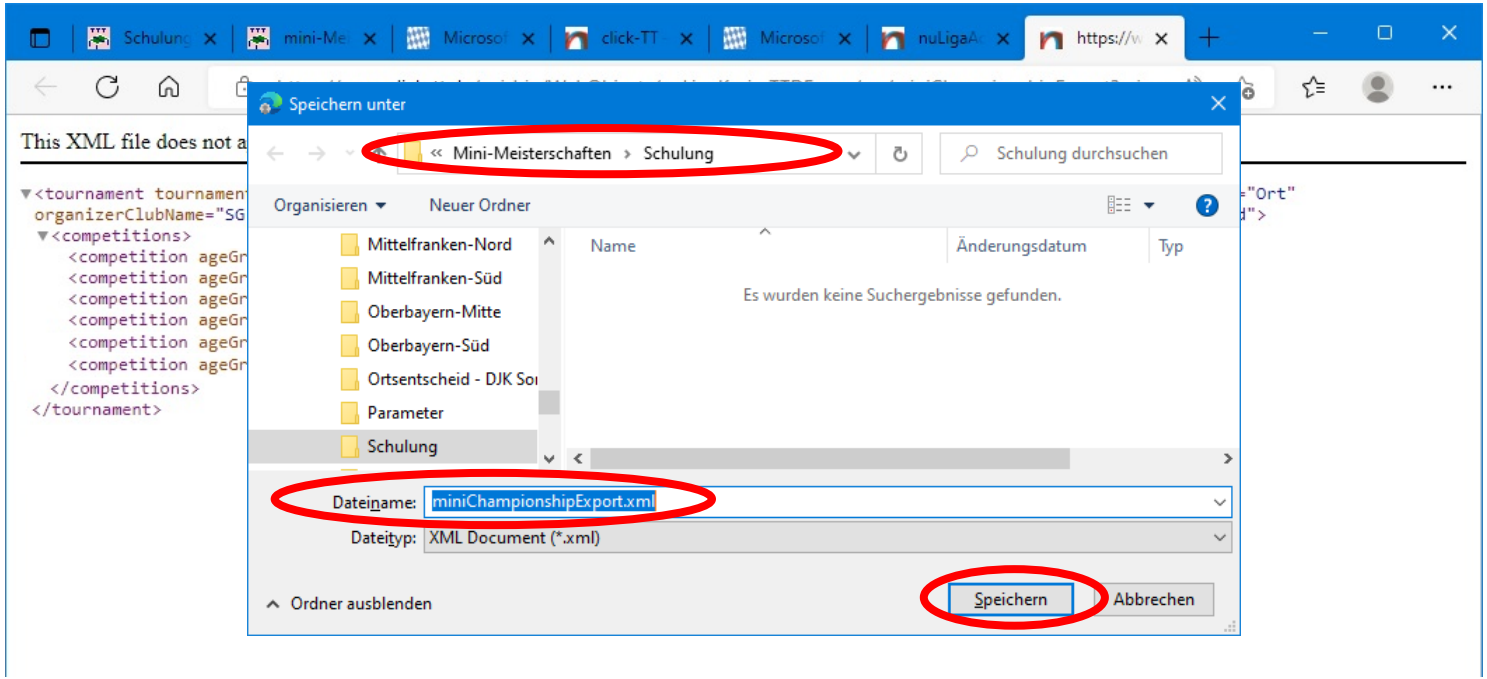

Turnierdaten downloaden (alle Entscheide)

Die Turnierdaten sind heruntergeladen.

https://www.click-tt.de/cgi-bin/WebObjects/nuLigaKurierTTDE.woa/wa/miniChampionshipExport?min...

This XML file does not appear to have any style information associated with it. The document tree is shown below.


```
▼<tournament tournamentId="rAqnRDWH5ObTm4xKHH8CPAu2vnOc4hXx" name="mini-Meisterschaft" startDate="2022-10-08 10:00" level="Ort"
 organizerClubName="SG Siemens Erlangen" organizerClubNr="207019" organizerClubFederation="ByTTV" city="Mittelfranken-Nord">
 ▼<competitions>
    <competition ageGroup="Mädchen 0-8" ageFrom="0" ageTo="8" playersTotal="0"/>
    <competition ageGroup="Mädchen 9-10" ageFrom="9" ageTo="10" playersTotal="0"/>
    <competition ageGroup="Mädchen 11-12" ageFrom="11" ageTo="12" playersTotal="0"/>
    <competition ageGroup="Jungen 0-8" ageFrom="0" ageTo="8" playersTotal="0"/>
    <competition ageGroup="Jungen 9-10" ageFrom="9" ageTo="10" playersTotal="0"/>
    <competition ageGroup="Jungen 11-12" ageFrom="11" ageTo="12" playersTotal="0"/>
  </competitions>
</tournament>
```

Neue Turnierdatei anlegen

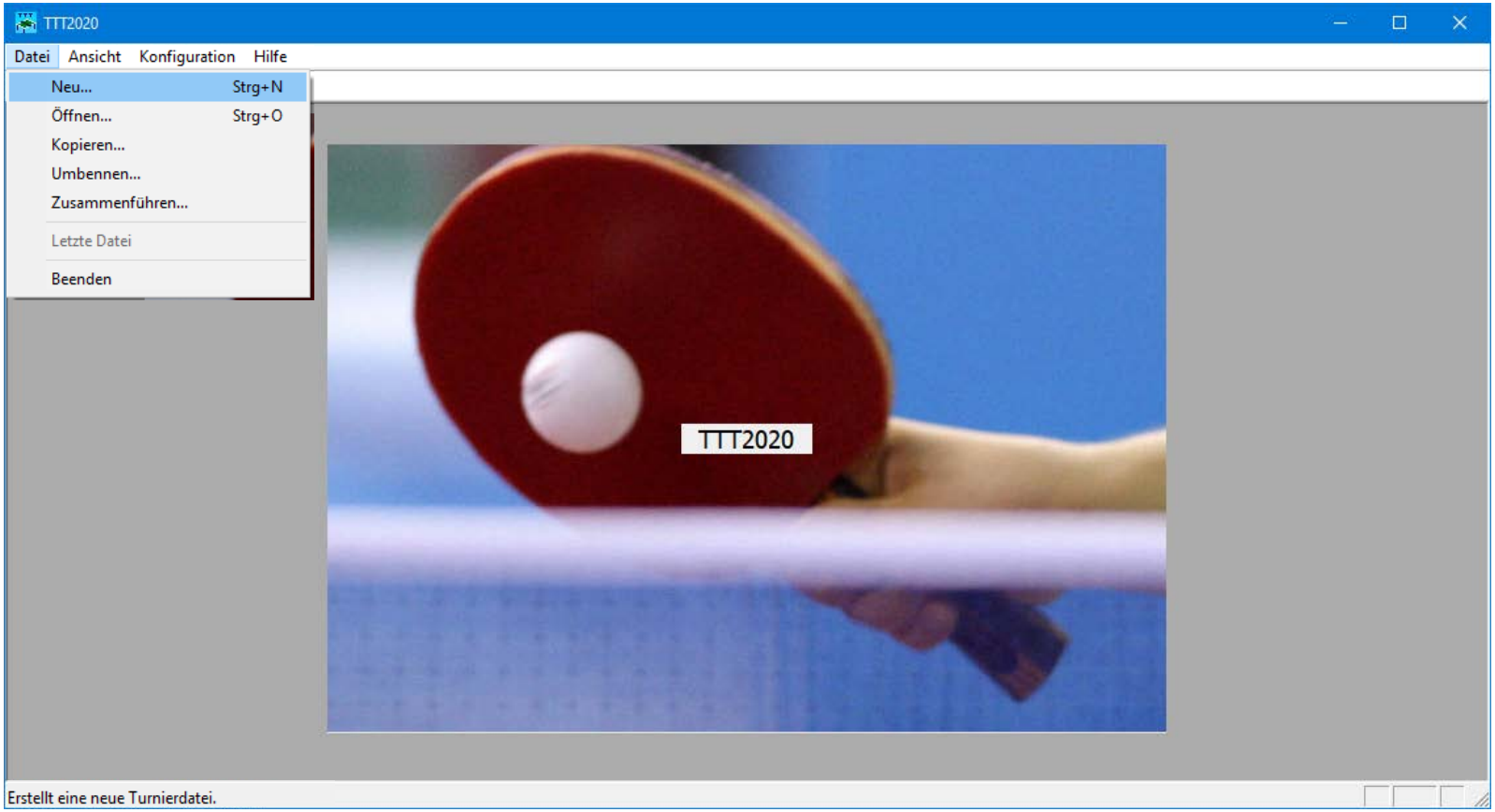

Neue Turnierdatei anlegen

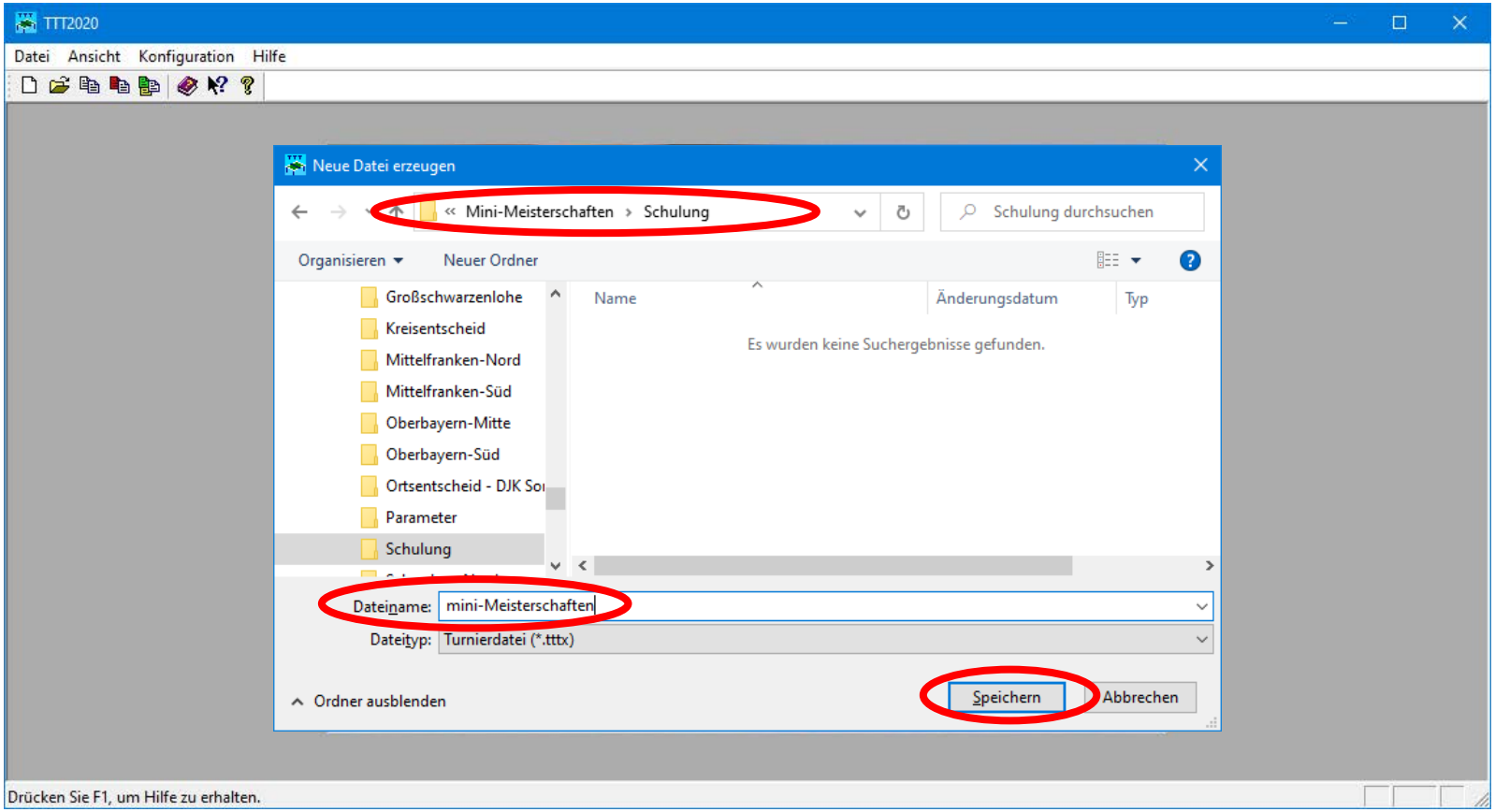

Neue Turnierdatei angelegt

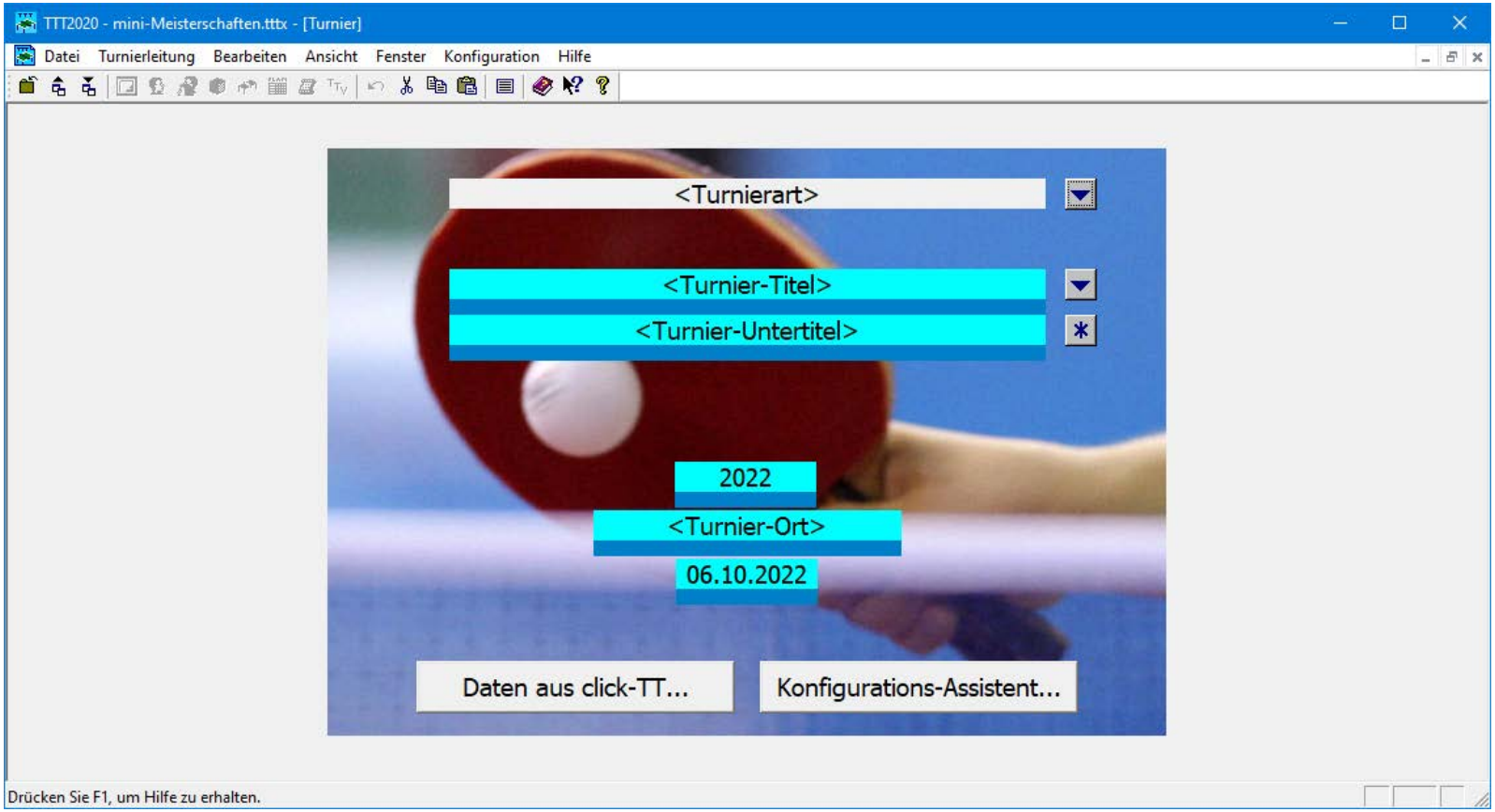

Turnierdaten aus click-TT importieren

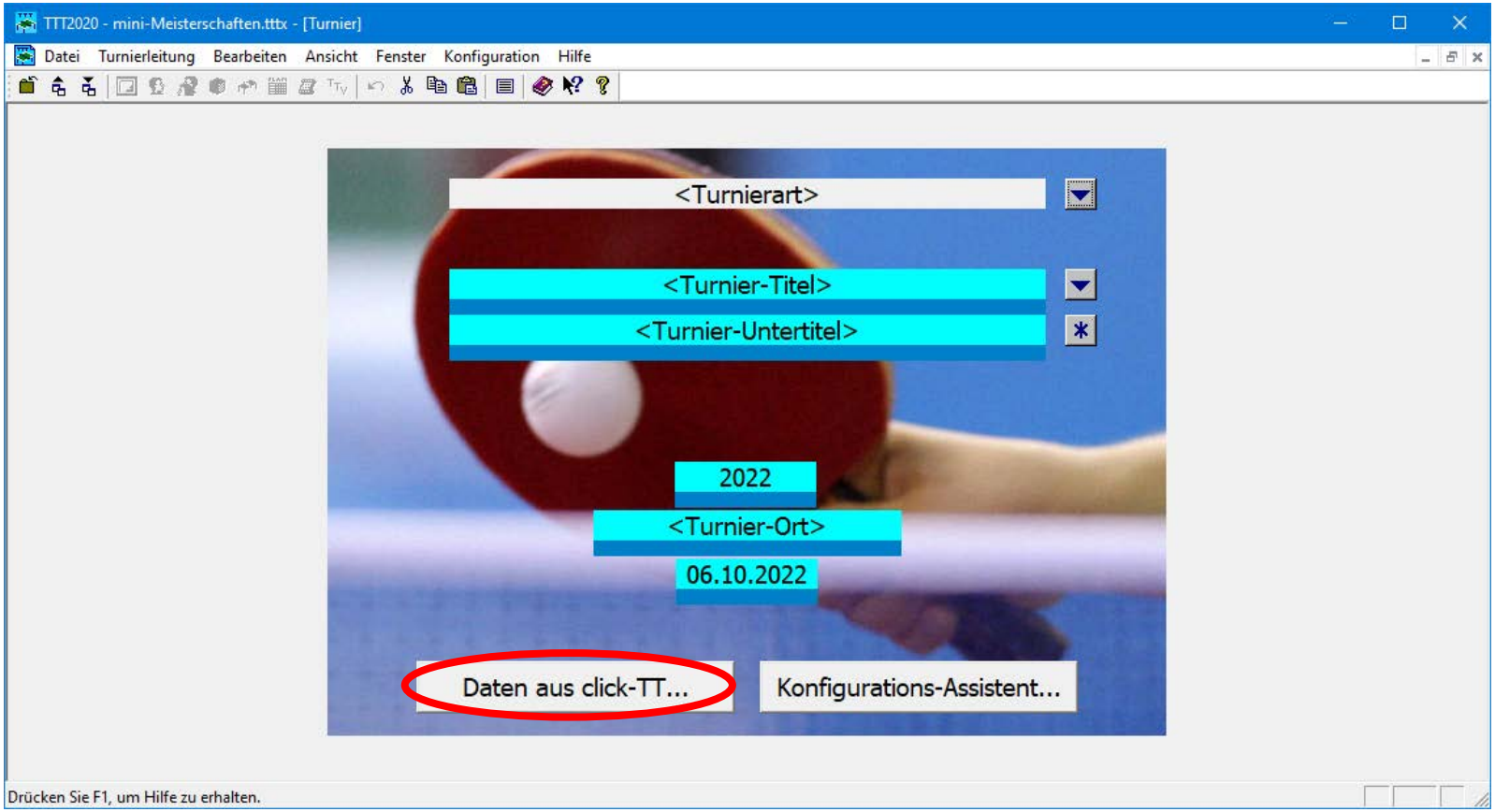

Turnierdaten aus click-TT importieren

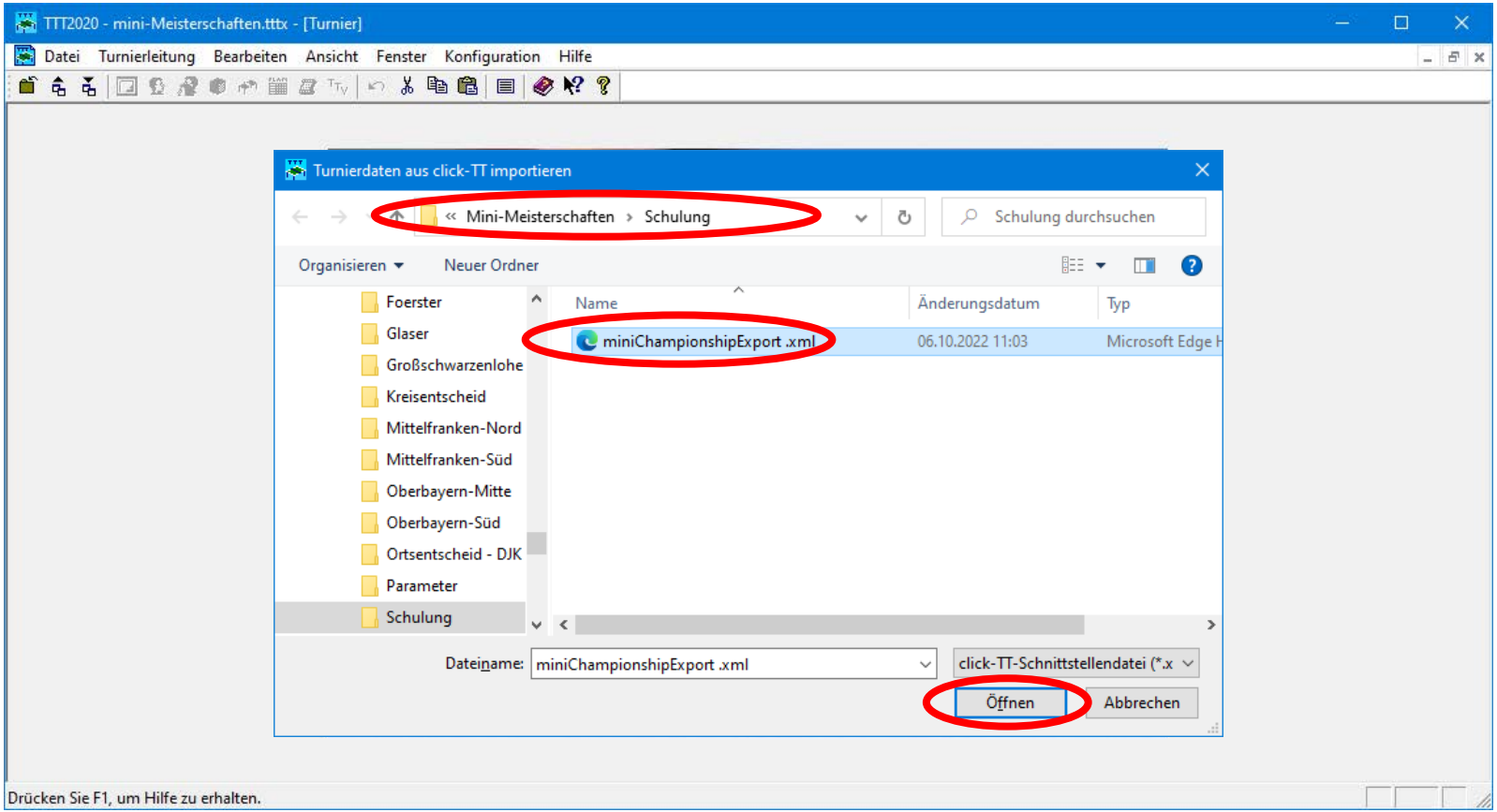

Turnierdaten aus click-TT importieren

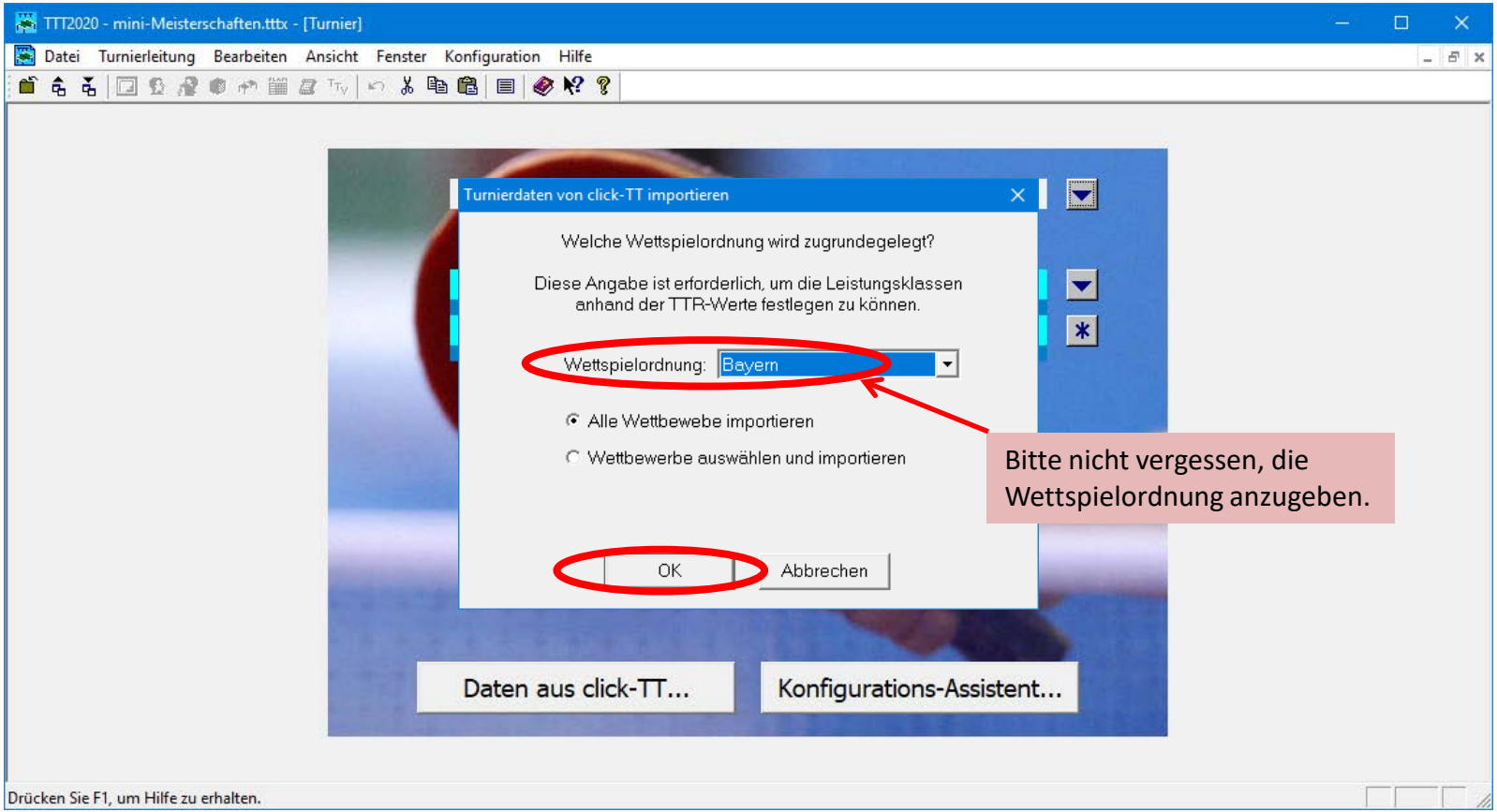

Bitte nicht vergessen, die Wettspielordnung anzugeben.

Nach dem Importieren der Turnierdaten

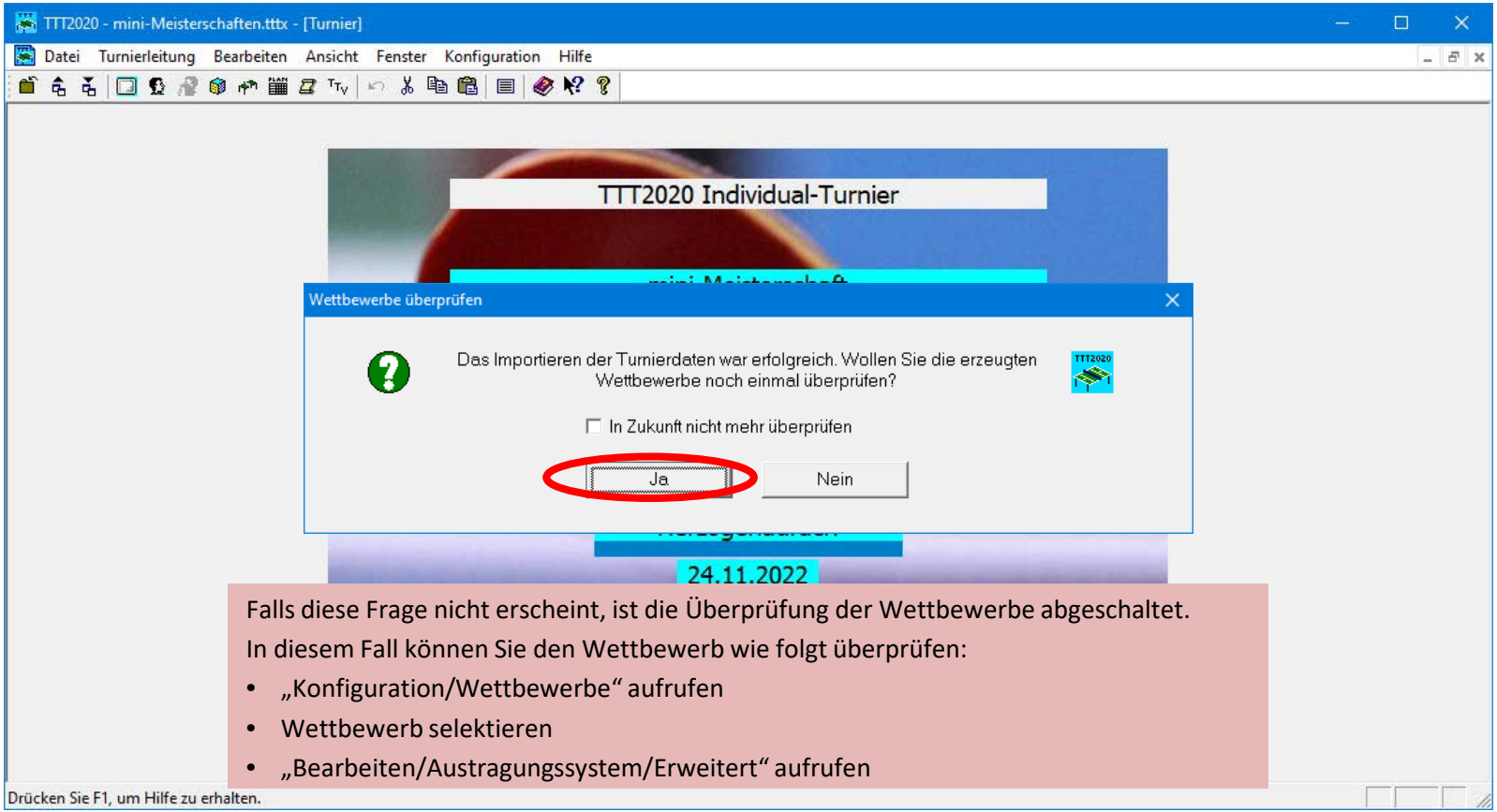

Falls diese Frage nicht erscheint, ist die Überprüfung der Wettbewerbe abgeschaltet.

In diesem Fall können Sie den Wettbewerb wie folgt überprüfen:

- „Konfiguration/Wettbewerbe“ aufrufen
- Wettbewerb selektieren
- „Bearbeiten/Austragungssystem/Erweitert“ aufrufen

Anpassung der Einstellungen für die Wettbewerbe

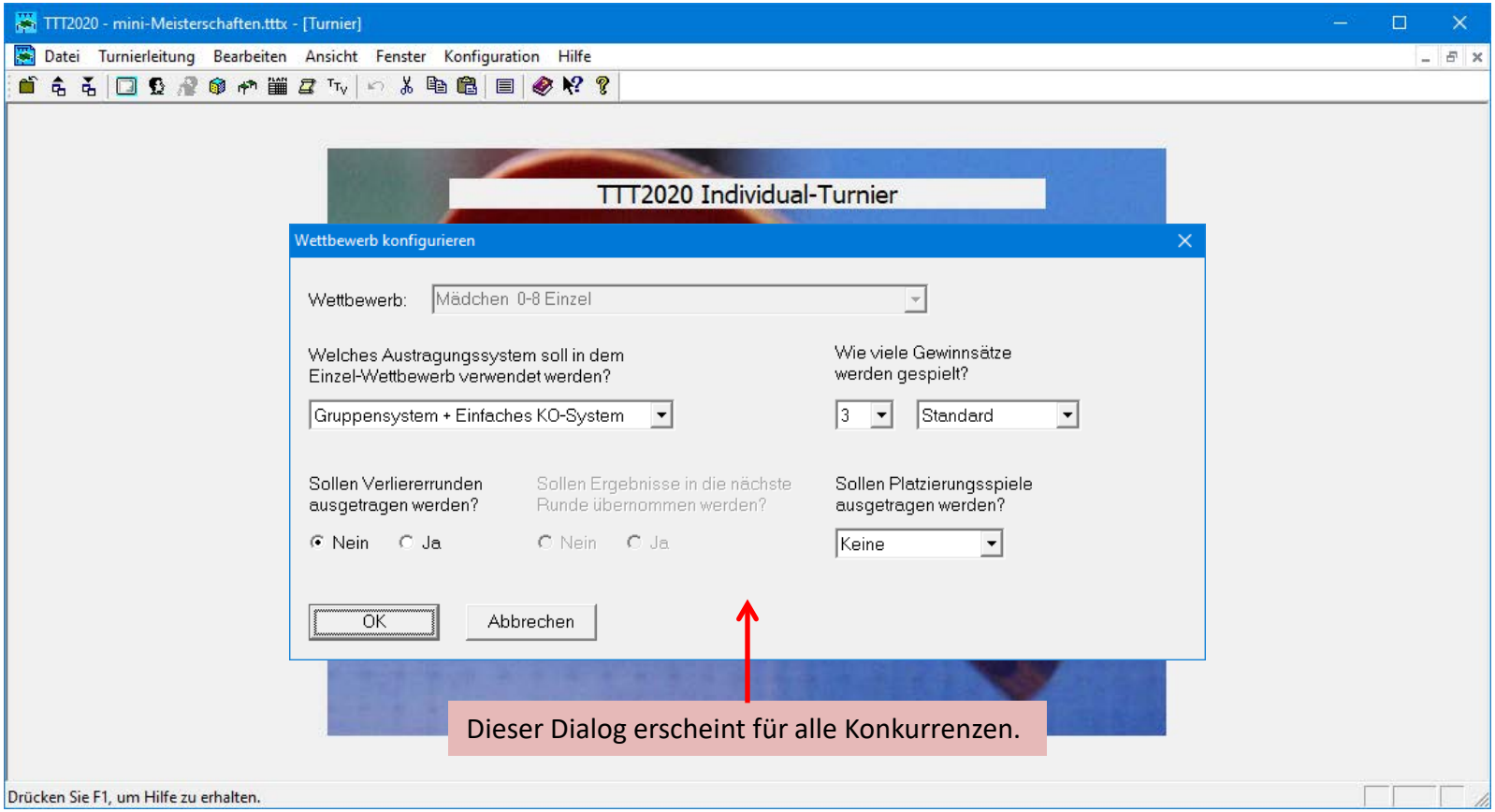

Anpassung der Einstellungen für die Wettbewerbe

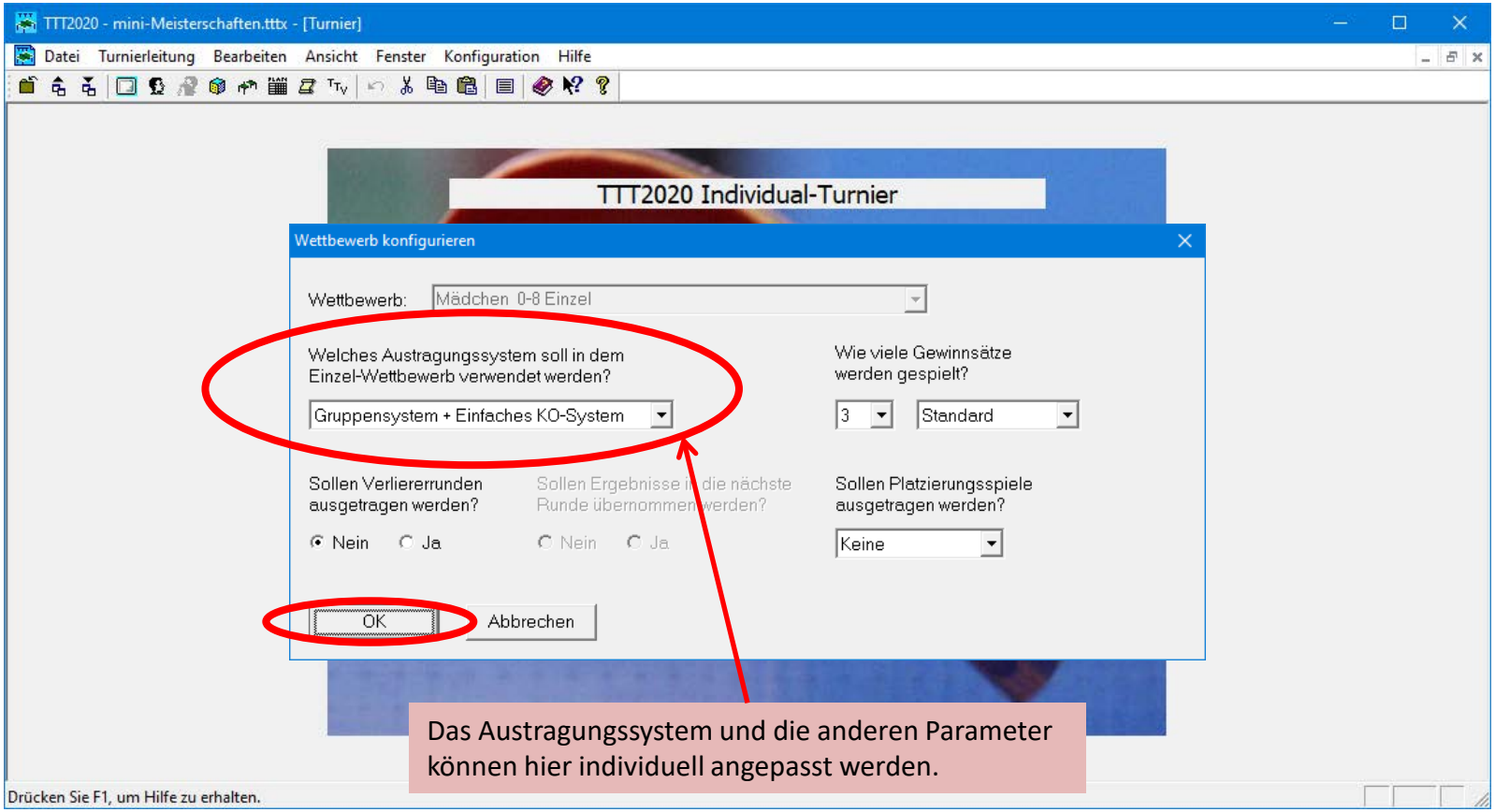

Das Austragungssystem und die anderen Parameter können hier individuell angepasst werden.

Anzahl der Tische eingeben

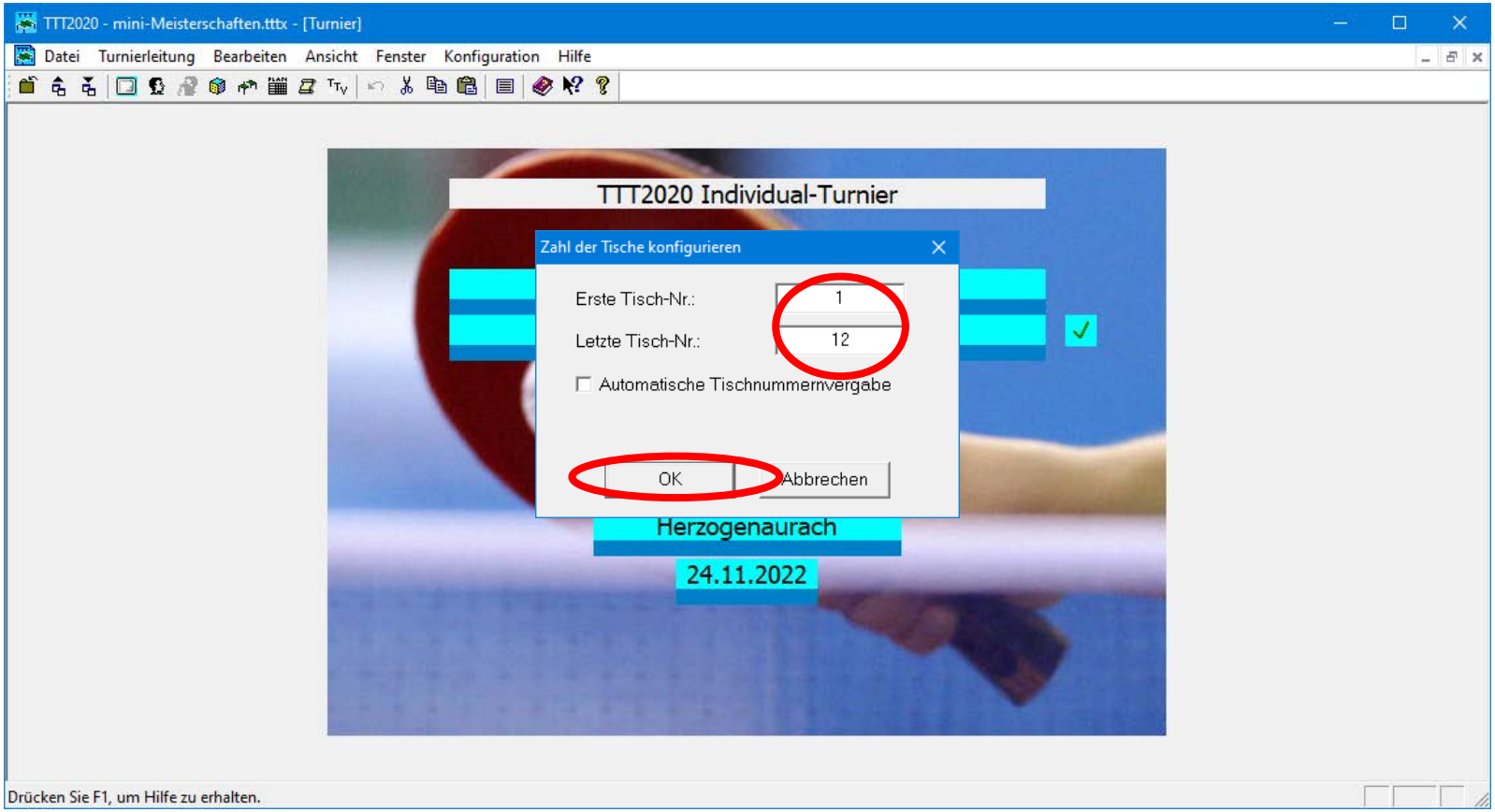

Turnierdaten und Konkurrenzen importiert

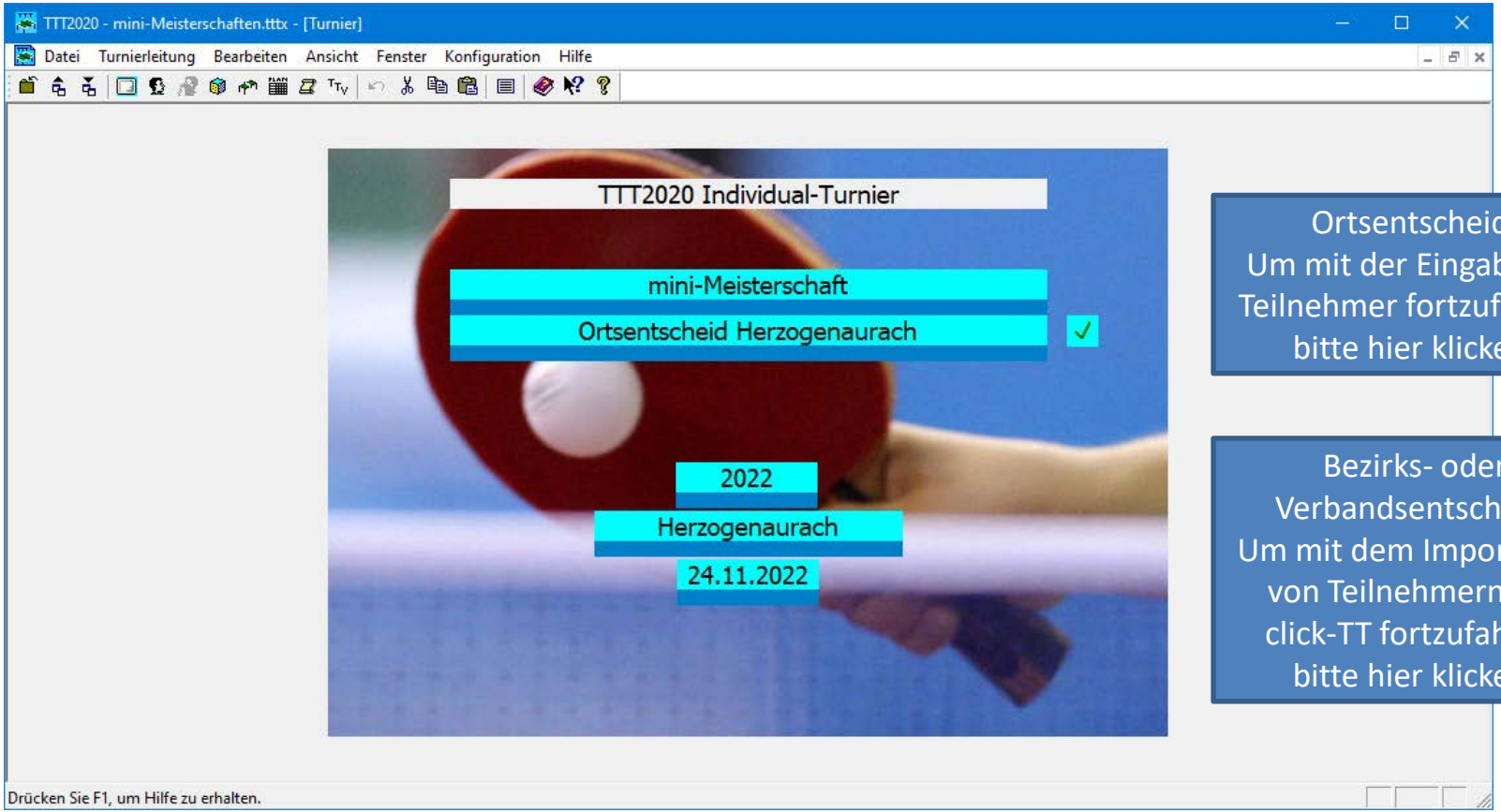

Ortsentscheid:
Um mit der Eingabe der Teilnehmer fortzufahren, bitte hier klicken.

Bezirks- oder Verbandsentscheid:
Um mit dem Importieren von Teilnehmern aus click-TT fortzufahren, bitte hier klicken.

Teilnehmer für Ortsentscheid interaktiv eingeben

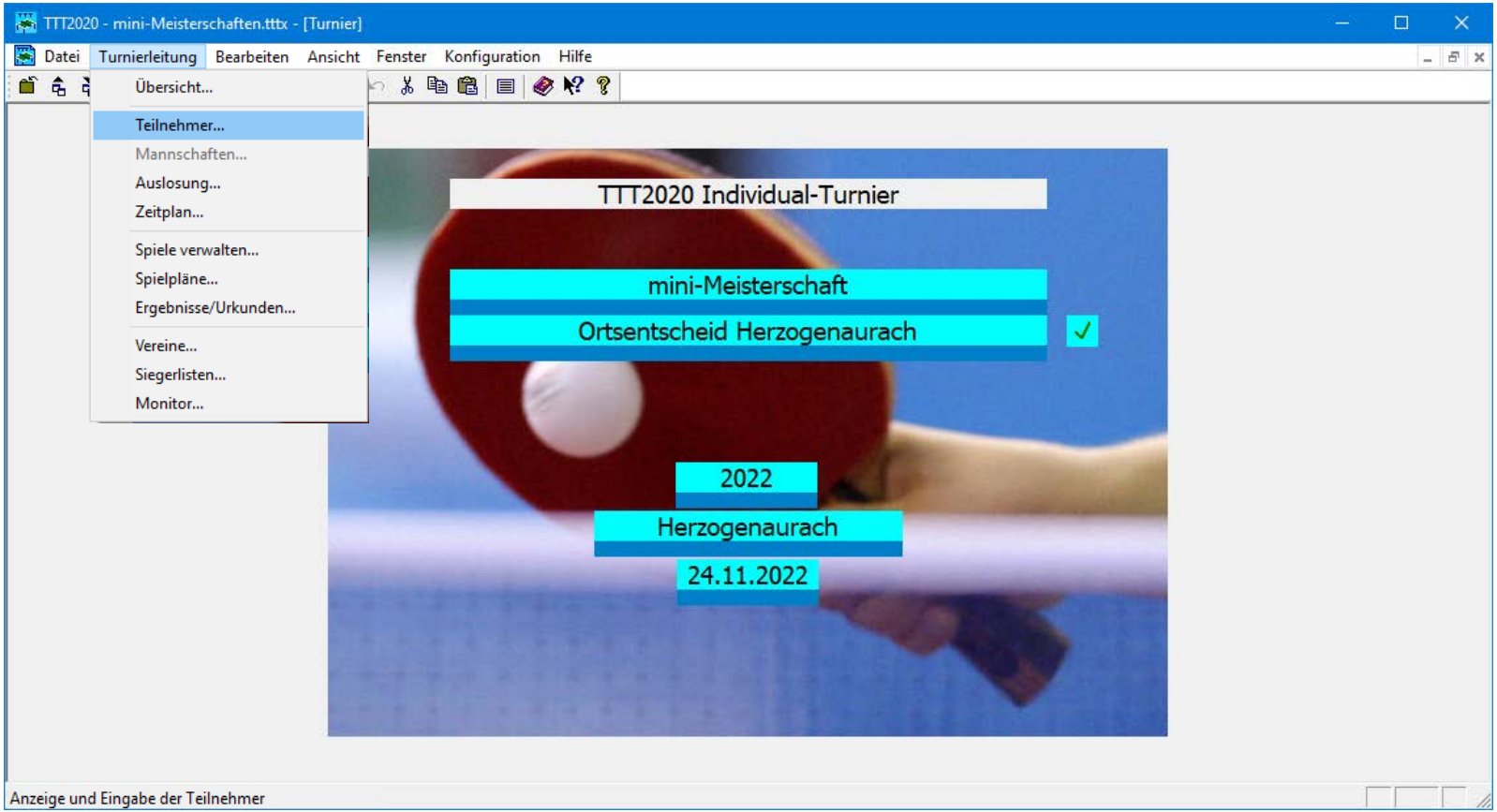

Teilnehmer eingeben

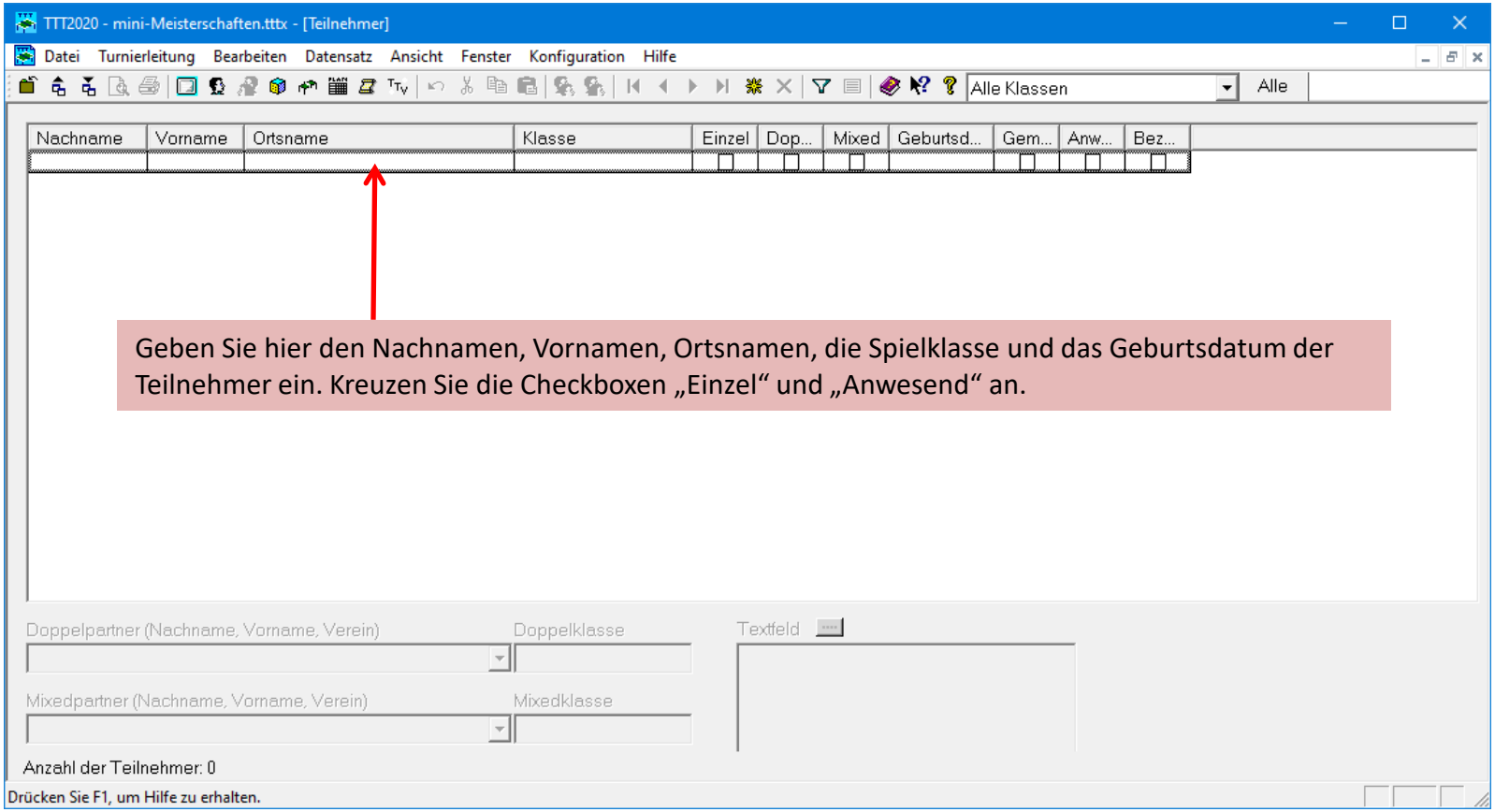

Geben Sie hier den Nachnamen, Vornamen, Ortsnamen, die Spielklasse und das Geburtsdatum der Teilnehmer ein. Kreuzen Sie die Checkboxen „Einzel“ und „Anwesend“ an.

Adressdaten der Teilnehmer eingeben

TTT2020 - mini-Meisterschaften.tttx - [Teilnehmer]

Datei Turnierleitung Bearbeiten Datensatz Ansicht Fenster Konfiguration Hilfe

Alle Klassen | Alle

Nachname	Vorname	Ortsname	Klasse	Einzel	Dop...	Mixed	Geburtsd...	Gem...	Anw...	Bez...
Mustermann	Max	Herzogenaurach	Jungen 9-10	☒	☐	☐	24.09.2013	☐	☒	☐
				☐	☐	☐		☐	☐	☐

Im Feld Textfeld geben Sie für jeden Teilnehmer die folgenden Informationen (jeweils in einer neuen Zeile) an (falls bekannt): Straße und Hausnummer, Postleitzahl und Wohnort, Telefonnummer und/oder E-Mail-Adresse, evtl. den Verein. Klicken Sie dazu auf den Button mit den Punkten.

Doppelpartner (Nachname, Vorname, Verein) | Doppelklasse

Mixedpartner (Nachname, Vorname, Verein) | Mixedklasse

Textfeld ....

Anzahl der Teilnehmer: 1

Drücken Sie F1, um Hilfe zu erhalten.

Adressdaten der Teilnehmer eingeben

TTT2020 - mini-Meisterschaften.tttx - [Teilnehmer]

Datei Turnierleitung Bearbeiten Datensatz Ansicht Fenster Konfiguration Hilfe

Alle Klassen | Alle

Nachname	Vorname	Ortsname	Klasse	Einzel	Dop...	Mixed	Geburtsd...	Gem...	Anw...	Bez...
Mustermann	Max	Herzogenaurach	Jungen 9-10	☒	☐	☐	24.09.2013	☐	☒	☐

Adressdaten

Vor- und Nachname:	Max Mustermann
Geburtsdatum:	24.09.2013
Straße und Haus-Nr.:	Münchener Str. 48
PLZ und Wohnort:	90475 Nürnberg
Telefon:	0911/1234567
E-Mail-Adresse:	max.mustermann@gmx.de
Vereinsname:	

OK Abbrechen

Doppelpartner (Nachname, Vorname, Verein) Doppelklasse

Mixedpartner (Nachname, Vorname, Verein) Mixedklasse

Textfeld

Anzahl der Teilnehmer: 1

Drücken Sie F1, um Hilfe zu erhalten.

Mindestens eine der folgenden Daten ist Pflichtangabe:
- Komplette Adresse
- oder Telefonnummer
- oder Vereinsname

Teilnehmer eingeben

TTT2020 - mini-Meisterschaften.tttx - [Teilnehmer]

Datei Turnierleitung Bearbeiten Datensatz Ansicht Fenster Konfiguration Hilfe

Alle Klassen | Alle

Nachname	Vorname	Ortsname	Klasse	Einzel	Dop...	Mixed	Geburtsd...	Gem...	Anw...	Bez...
Mustermann	Max	Herzogenaurach	Jungen 9-10	☒	☐	☐	24.09.2013	☐	☒	☐
				☐	☐	☐		☐	☐	☐

Doppelpartner (Nachname, Vorname, Verein) | Doppelklasse

Mixedpartner (Nachname, Vorname, Verein) | Mixedklasse

Textfeld

Münchener Str. 48
90475 Nürnberg
0911/1234567
max.mustermann@gmx.de

Anzahl der Teilnehmer: 1

Drücken Sie F1, um Hilfe zu erhalten.

Alle Teilnehmer eingegeben

TTT2020 - mini-Meisterschaften.tttx - [Teilnehmer]

Datei Turnierleitung Bearbeiten Datensatz Ansicht Fenster Konfiguration Hilfe

Alle Klassen | Alle

Nachname	Vorname	Ortsname	Klasse	Einzel	Dop...	Mixed	Geburtsd...	Gem...	Anw...	Bez...
Bajaj	Pranit	Erlangen	Jungen 11-12	☒	☐	☐	10.12.2009	☐	☒	☐
Biton Michae...	Anibal	Nürnberg	Jungen 9-10	☒	☐	☐	03.02.2012	☐	☒	☐
Blieffert	Ben	Erlangen	Jungen 11-12	☒	☐	☐	14.04.2009	☐	☒	☐
Bohrer	Bastian	Pühlheim	Jungen 0-8	☒	☐	☐	06.08.2013	☐	☒	☐
Chaudhury	Xavier	Erlangen	Jungen 9-10	☒	☐	☐	29.04.2012	☐	☒	☐
Erlwein	Linus	Nürnberg	Jungen 11-12	☒	☐	☐	04.06.2010	☐	☒	☐
Fläschner	Nelly	Nürnberg	Mädchen 11-12	☒	☐	☐	17.03.2010	☐	☒	☐
Fläschner	Timo	Nürnberg	Jungen 9-10	☒	☐	☐	02.09.2012	☐	☒	☐
Frank	Jonas	Erlangen	Jungen 9-10	☒	☐	☐	26.01.2011	☐	☒	☐
Freimanis	Julia	Nürnberg	Mädchen 11-12	☒	☐	☐	26.07.2010	☐	☒	☐
Garza	Samuel	Erlangen	Jungen 11-12	☒	☐	☐	12.10.2010	☐	☒	☐
Genhofer	Hannes	Nürnberg	Jungen 9-10	☒	☐	☐	02.09.2012	☐	☒	☐
Gräf	Aaron	Eckental	Jungen 0-8	☒	☐	☐	24.01.2013	☐	☒	☐
Haas	Julius	Pühlheim	Jungen 0-8	☒	☐	☐	19.05.2013	☐	☒	☐
Hänsch	Sebastian	Igensdorf	Jungen 11-12	☒	☐	☐	04.02.2010	☐	☒	☐
Hauter	Till	Altdorf	Jungen 11-12	☒	☐	☐	16.11.2010	☐	☒	☐
Hödel	Korbinian	Altdorf	Jungen 11-12	☒	☐	☐	19.11.2010	☐	☒	☐
Hopfinger	Luca	Wendelstein	Jungen 0-8	☒	☐	☐	01.03.2013	☐	☒	☐
Hupfer	Sarah	Pühlheim	Mädchen 0-8	☒	☐	☐	14.11.2014	☐	☒	☐
Jiang	Qianyi	Erlangen	Jungen 11-12	☒	☐	☐	04.11.2009	☐	☒	☐

Doppelpartner (Nachname, Vorname, Verein) | Doppelklasse

Mixedpartner (Nachname, Vorname, Verein) | Mixedklasse

Textfeld

Moosäcker 11
90542 Eckental
0151-21672507
1. FC Eschenau 1927 e.V.

Anzahl der Teilnehmer: 58

Drücken Sie F1, um Hilfe zu erhalten.

Weiter mit Auslosung für Ortsentscheid

Teilnehmer für Bezirks- oder Verbandsentscheid importieren

- Nur für Bezirks- oder Verbandsentscheid
- Voraussetzung: Alle Ortsentscheide des betreffenden Bezirks bzw. alle Bezirksentschiede des Verbandes sind durchgeführt worden.
- Im Beispiel wird die Verfahrensweise für einen Bezirksentscheid demonstriert.

Qualifizierte Teilnehmer aus click-TT downloaden

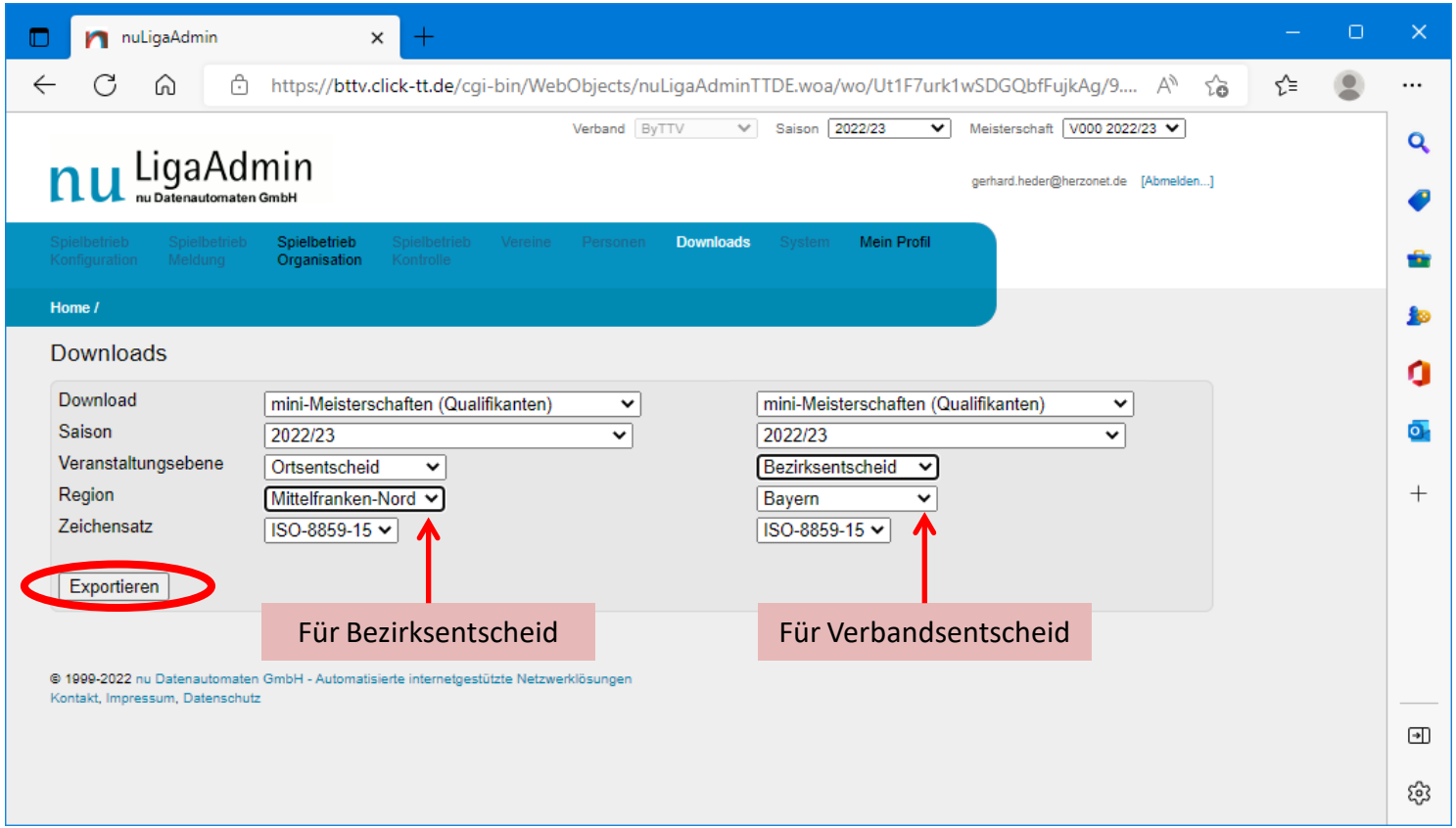

Qualifizierte Teilnehmer aus click-TT downloaden

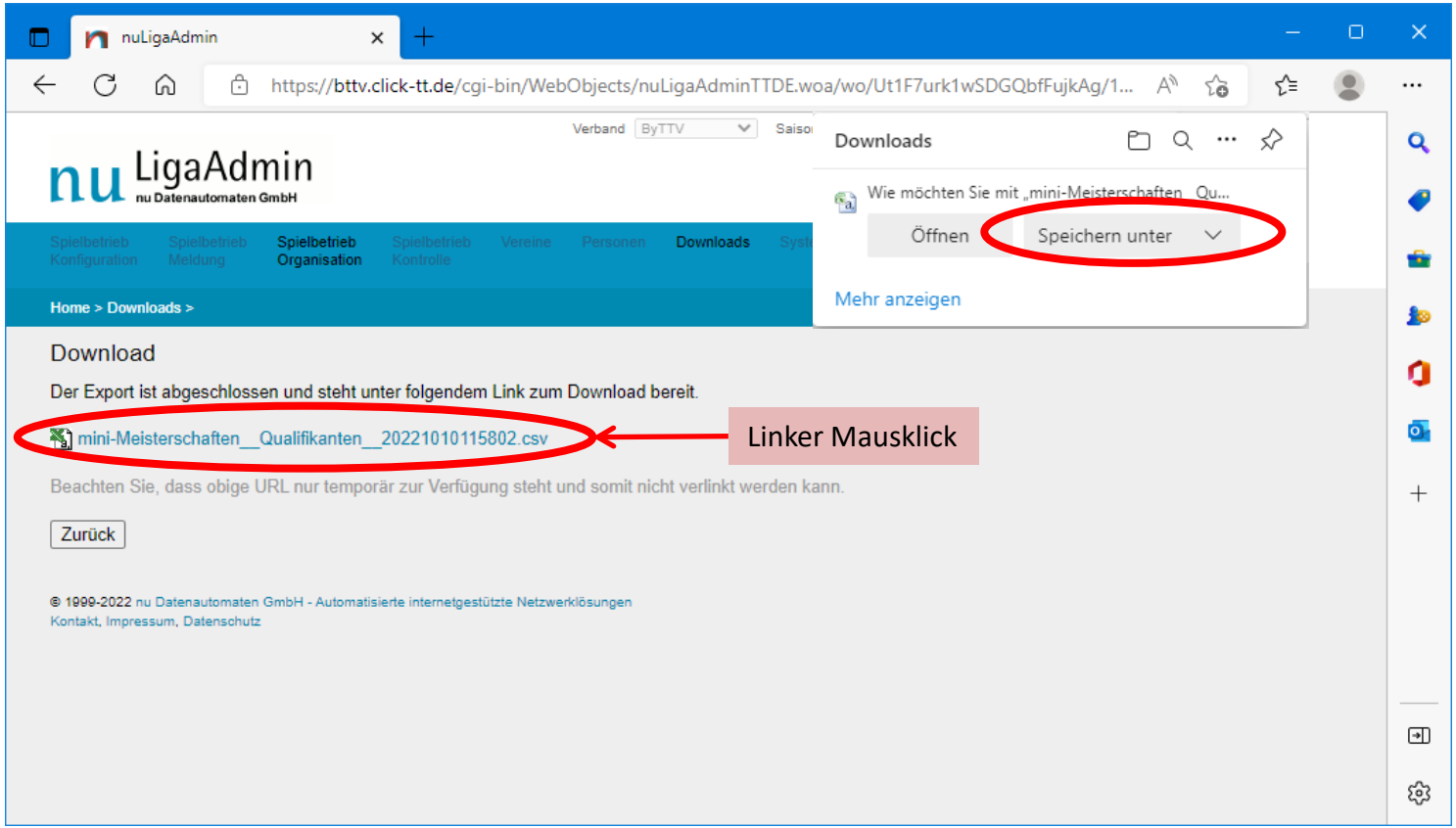

Qualifizierte Teilnehmer aus click-TT downloaden

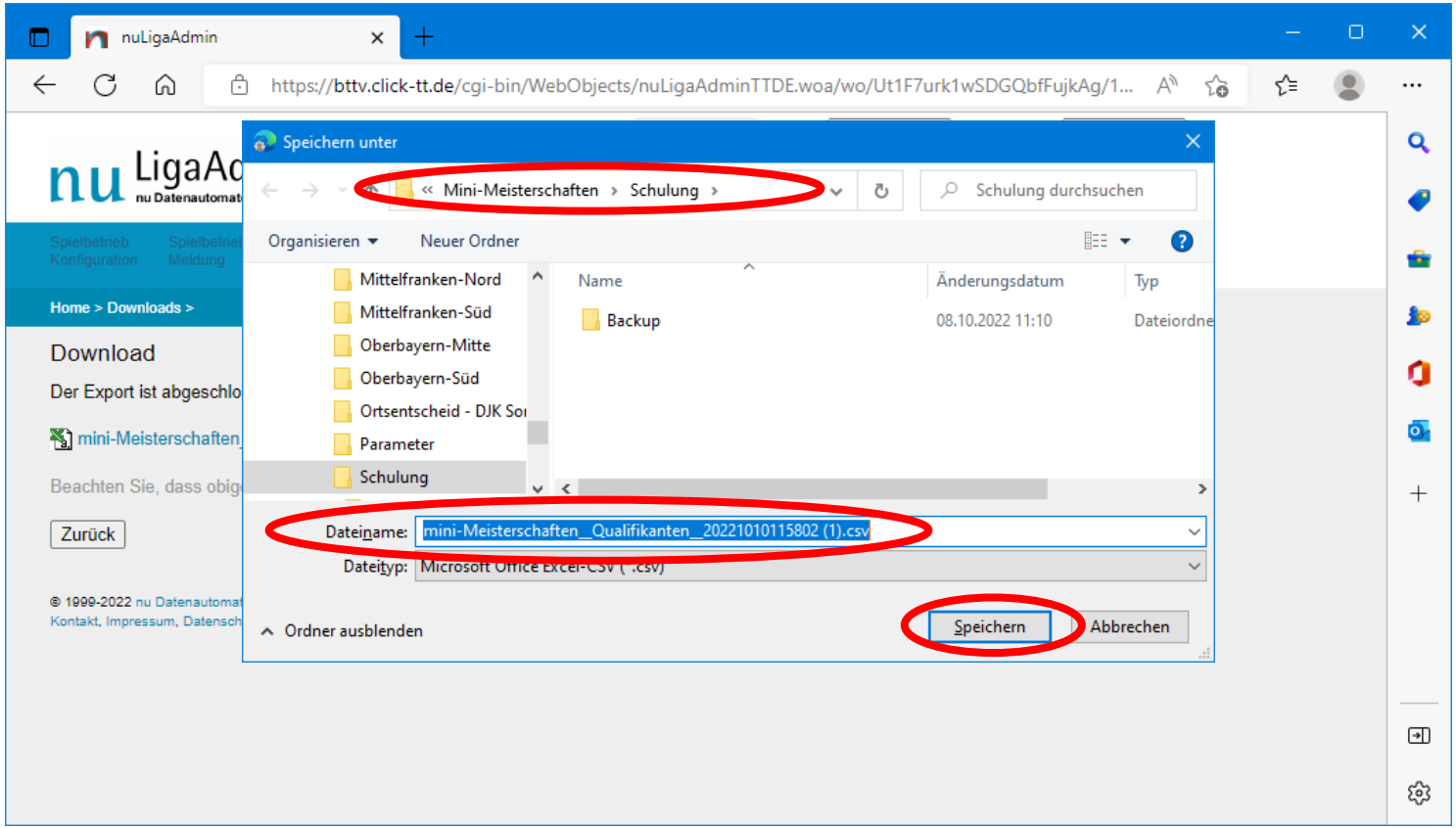

Qualifizierte Teilnehmer in TTT2020 importieren

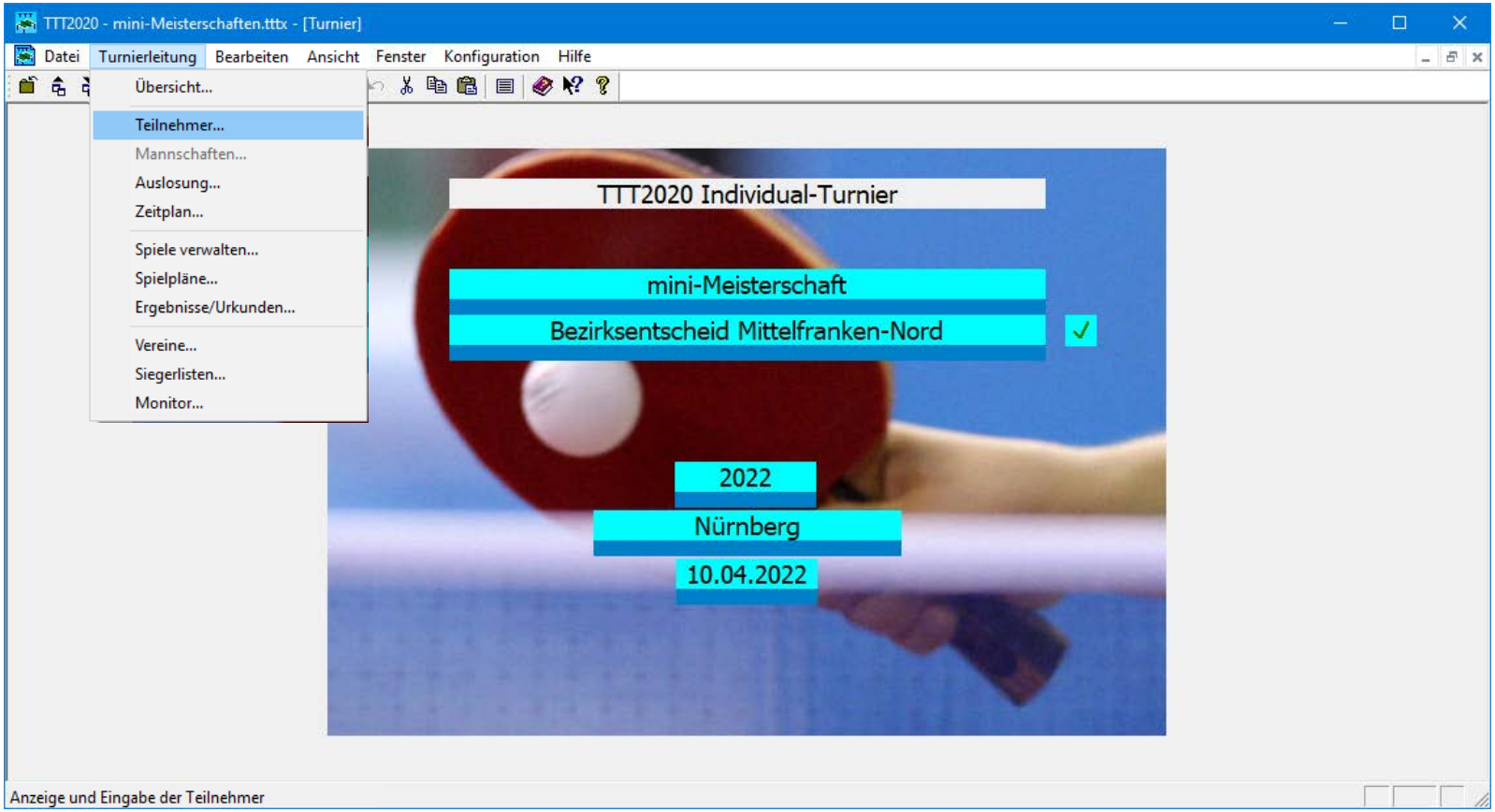

Qualifizierte Teilnehmer in TTT2020 importieren

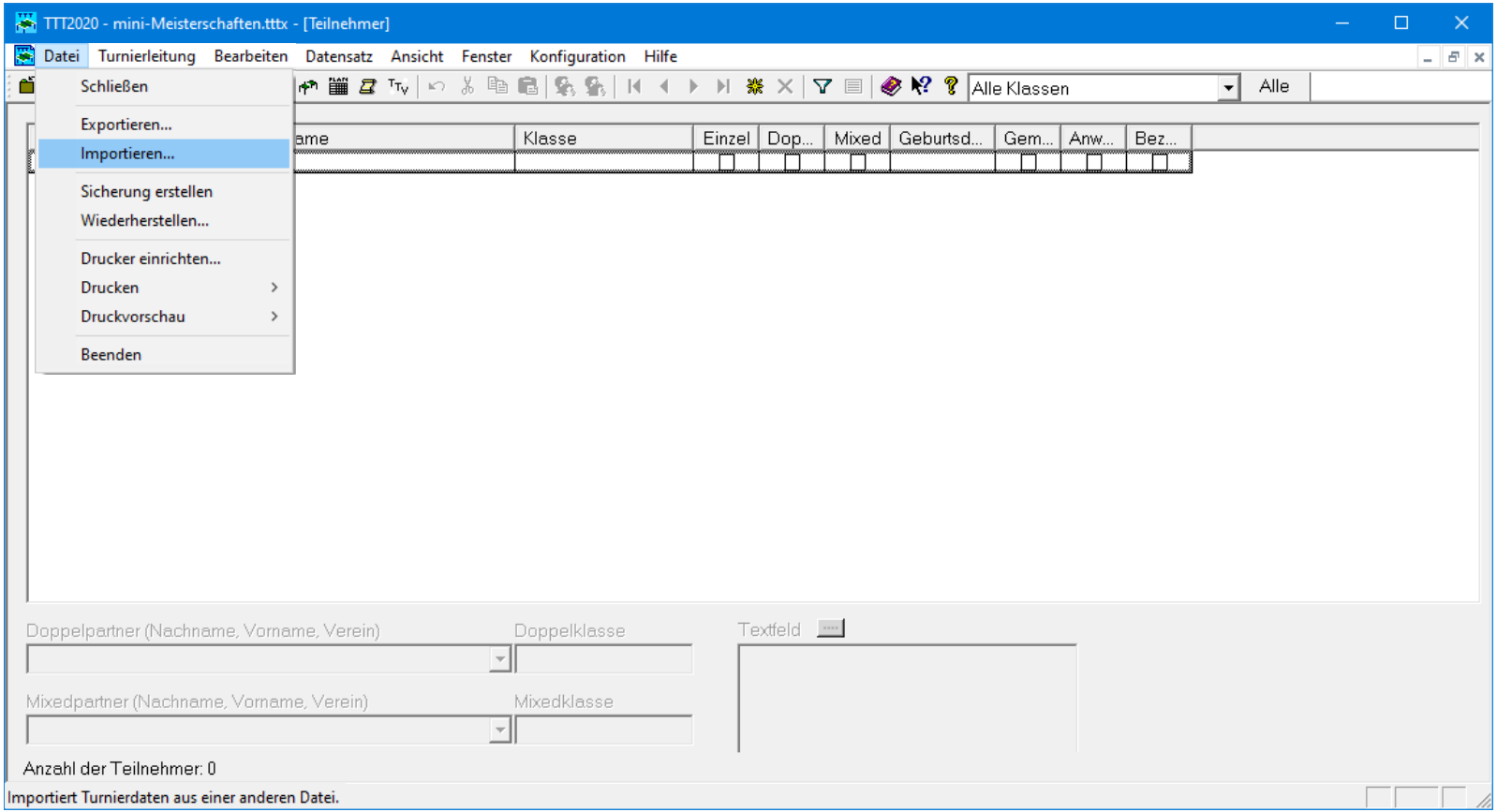

Qualifizierte Teilnehmer in TTT2020 importieren

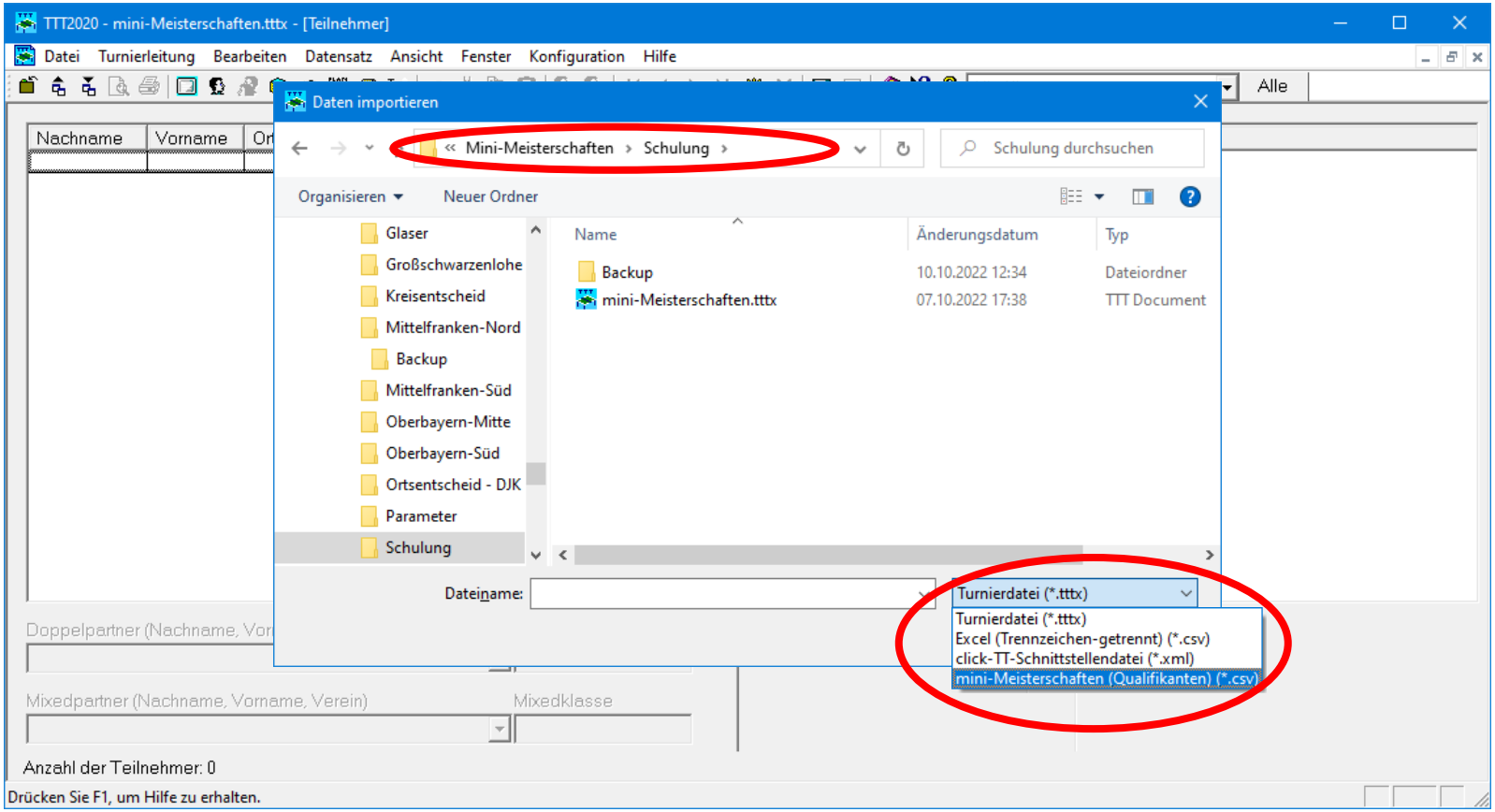

Qualifizierte Teilnehmer in TTT2020 importieren

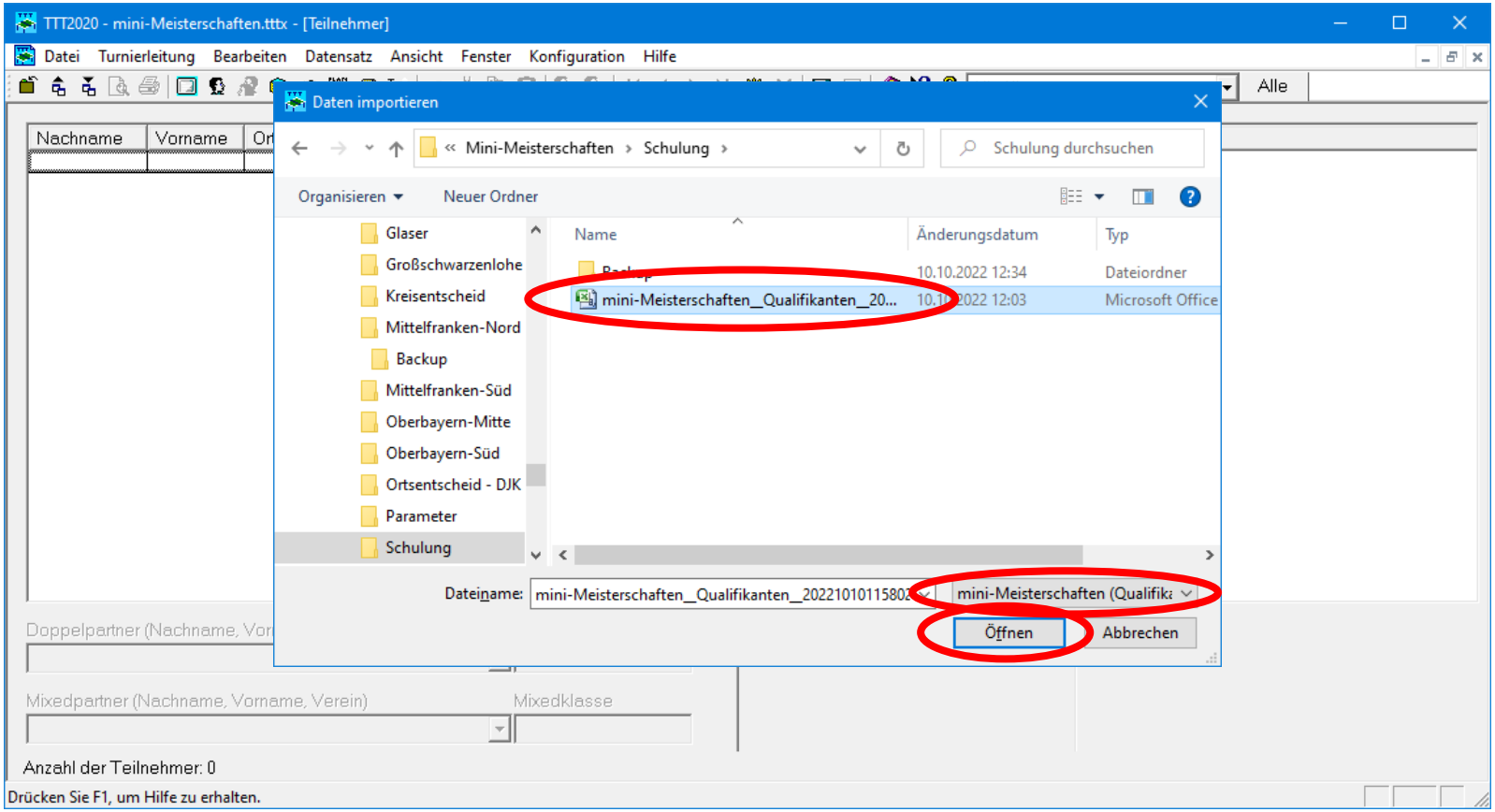

Qualifizierte Teilnehmer in TTT2020 importiert

TTT2020 - mini-Meisterschaften.tttx - [Teilnehmer]

Datei Turnierleitung Bearbeiten Datensatz Ansicht Fenster Konfiguration Hilfe

Alle Klassen | Alle

Nachname	Vorname	Ortsname	Klasse	Einzel	Dop...	Mixed	Geburtsd...	Gem...	Anw...	Bez...
Bajaj	Pranit	Erlangen	Jungen 11-12	☒	☐	☐	10.12.2009	☒	☐	☐
Biton Michae...	Anibal	Nürnberg	Jungen 9-10	☒	☐	☐	03.02.2012	☒	☐	☐
Blieffert	Ben	Erlangen	Jungen 11-12	☒	☐	☐	14.04.2009	☒	☐	☐
Bohrer	Bastian	Pühlheim	Jungen 0-8	☒	☐	☐	06.08.2013	☒	☐	☐
Chaudhury	Xavier	Erlangen	Jungen 9-10	☒	☐	☐	29.04.2012	☒	☐	☐
Erlwein	Linus	Nürnberg	Jungen 11-12	☒	☐	☐	04.06.2010	☒	☐	☐
Fläschner	Nelly	Nürnberg	Mädchen 11-12	☒	☐	☐	17.03.2010	☒	☐	☐
Fläschner	Timo	Nürnberg	Jungen 9-10	☒	☐	☐	02.09.2012	☒	☐	☐
Frank	Jonas	Erlangen	Jungen 9-10	☒	☐	☐	26.01.2011	☒	☐	☐
Freimanis	Julia	Nürnberg	Mädchen 11-12	☒	☐	☐	26.07.2010	☒	☐	☐
Garza	Samuel	Erlangen	Jungen 11-12	☒	☐	☐	12.10.2010	☒	☐	☐
Genhofer	Hannes	Nürnberg	Jungen 9-10	☒	☐	☐	02.09.2012	☒	☐	☐
Gräf	Aaron	Eckental	Jungen 0-8	☒	☐	☐	24.01.2013	☒	☐	☐
Haas	Julius	Pühlheim	Jungen 0-8	☒	☐	☐	19.05.2013	☒	☐	☐
Hänsch	Sebastian	Igensdorf	Jungen 11-12	☒	☐	☐	04.02.2010	☒	☐	☐
Hauter	Till	Altdorf	Jungen 11-12	☒	☐	☐	16.11.2010	☒	☐	☐
Hödel	Korbinian	Altdorf	Jungen 11-12	☒	☐	☐	19.11.2010	☒	☐	☐
Hopfinger	Luca	Wendelstein	Jungen 0-8	☒	☐	☐	01.03.2013	☒	☐	☐
Hupfer	Sarah	Pühlheim	Mädchen 0-8	☒	☐	☐	14.11.2014	☒	☐	☐
Jiang	Qianyi	Erlangen	Jungen 11-12	☒	☐	☐	04.11.2009	☒	☐	☐

Doppelpartner (Nachname, Vorname, Verein) | Doppelklasse

Mixedpartner (Nachname, Vorname, Verein) | Mixedklasse

Textfeld

Am Europakanal 36
91056 Erlangen
SG Siemens Erlangen

Anzahl der Teilnehmer: 57

Drücken Sie F1, um Hilfe zu erhalten.

Anwesenheit der qualifizierten Teilnehmer überprüfen

TTT2020 - mini-Meisterschaften.tttx - [Teilnehmer]

Datei Turnierleitung Bearbeiten Datensatz Ansicht Fenster Konfiguration Hilfe

Alle Klassen | Alle

Nachname	Vorname	Ortsname	Klasse	Einzel	Dop...	Mixed	Geburtsd...	Gem...	Anw...	Bez...
Bajaj	Pranit	Erlangen	Jungen 11-12	☒	☐	☐	10.12.2009	☒	☒	☐
Biton Michae...	Anibal	Nürnberg	Jungen 9-10	☒	☐	☐	03.02.2012	☒	☒	☐
Blieffert	Ben	Erlangen	Jungen 11-12	☒	☐	☐	14.04.2009	☒	☒	☐
Bohrer	Bastian	Pühlheim	Jungen 0-8	☒	☐	☐	06.08.2013	☒	☐	☐
Chaudhury	Xavier	Erlangen	Jungen 9-10	☒	☐	☐	29.04.2012	☒	☒	☐
Erlwein	Linus	Nürnberg	Jungen 11-12	☒	☐	☐	04.06.2010	☒	☒	☐
Fläschner	Nelly	Nürnberg	Mädchen 11-12	☒	☐	☐	17.03.2010	☒	☒	☐
Fläschner	Timo	Nürnberg	Jungen 9-10	☒	☐	☐	02.09.2012	☒	☐	☐
Frank	Jonas	Erlangen	Jungen 9-10	☒	☐	☐	26.01.2011	☒	☒	☐
Freimanis	Julia	Nürnberg	Mädchen 11-12	☒	☐	☐	26.07.2010	☒	☒	☐
Garza	Samuel	Erlangen	Jungen 11-12	☒	☐	☐	12.10.2010	☒	☒	☐
Genhofer	Hannes	Nürnberg	Jungen 9-10	☒	☐	☐	02.09.2012	☒	☒	☐
Gräf	Aaron	Eckental	Jungen 0-8	☒	☐	☐	24.01.2013	☒	☒	☐
Haas	Julius	Pühlheim	Jungen 0-8	☒	☐	☐	19.05.2013	☒	☒	☐
Hänsch	Sebastian	Igensdorf	Jungen 11-12	☒	☐	☐	04.02.2010	☒	☒	☐
Hauter	Till	Altdorf	Jungen 11-12	☒	☐	☐	16.11.2010	☒	☒	☐
Hödel	Korbinian	Altdorf	Jungen 11-12	☒	☐	☐	19.11.2010	☒	☐	☐
Hopfinger	Luca	Wendelstein	Jungen 0-8	☒	☐	☐	01.03.2013	☒	☒	☐
Hupfer	Sarah	Pühlheim	Mädchen 0-8	☒	☐	☐	14.11.2014	☒	☒	☐
Jiang	Qianyi	Erlangen	Jungen 11-12	☒	☐	☐	04.11.2009	☒	☒	☐

Doppelpartner (Nachname, Vorname, Verein) | Doppelklasse

Mixedpartner (Nachname, Vorname, Verein) | Mixedklasse

Textfeld

Volker-Coiter-Str. 21
90482 Nürnberg
0163 / 80 00 960

Anzahl der Teilnehmer: 57

Drücken Sie F1, um Hilfe zu erhalten.

Weiter mit Auslosung für Bezirks- oder Verbandsentscheid

Auslosung (Ortsentscheid) durchführen

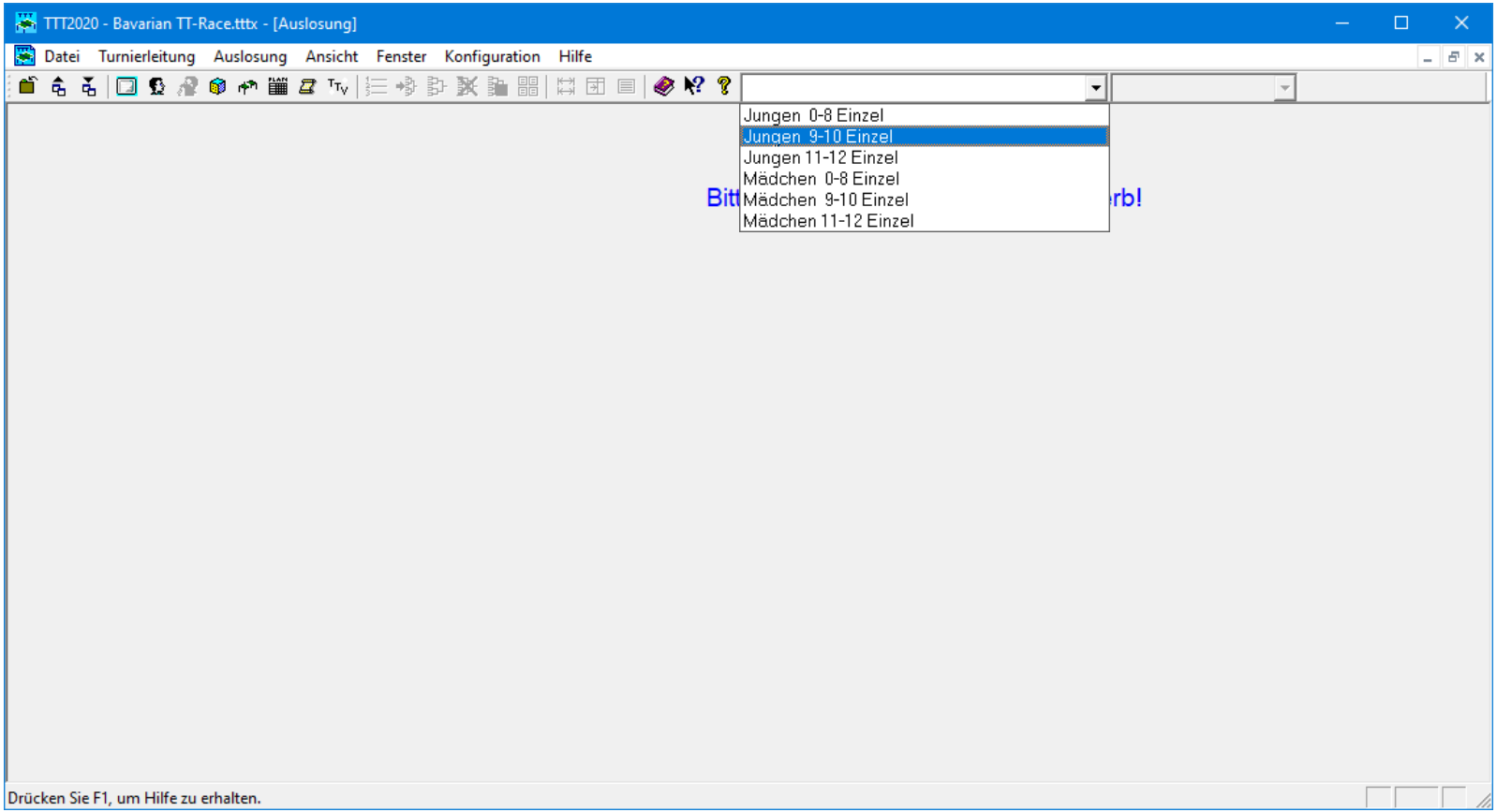

Auszulosende Spieler

TTT2020 - mini-Meisterschaften.tttx - [Auslosung]

Datei Turnierleitung Auslosung Ansicht Fenster Konfiguration Hilfe

Jungen 9-10 Einzel

Wettbewerbs-Teilnehmer	S...
Biton Michaelis, Anibal (Nürnberg)	
Chaudhury, Xavier (Erlangen)	
Fläschner, Timo (Nürnberg)	
Frank, Jonas (Erlangen)	
Genhofer, Hannes (Nürnberg)	
Klopfer, Maximilian (Erlangen)	
Kräußel, Sebastian (Altdorf)	
Lehnert, Marlon (Neunkirchen)	
Leopold, Julian (Erlangen)	
Lettke, Valentin (Röthenbach)	
Parusel, Fabian (Pühlheim)	
Peiter, Tobias (Nürnberg)	
Sankevyeh, Zakhar (Wendelstein)	
Schmeißer, Samuel (Wendelstein)	
Schmidt, Jonathan (Eckental)	
Sticlaru, Samuel (Erlangen)	
Uschakov, Mark (Nürnberg)	
Vogt, Moritz (Nürnberg)	
Wallmann, Julius (Nürnberg)	
Wildenhof, Ben (Nürnberg)	
Zenker, Linus (Eckental)	
Ziegler, Nico (Pühlheim)	

G...	P...	Ausgeloste Teilnehmer	S...
1	1		
	2		
	3		
2	1		
	2		
	3		
	4		
3	1		
	2		
	3		
	4		
4	1		
	2		
	3		
	4		
5	1		
	2		
	3		
	4		
6	1		
	2		
	3		

Drücken Sie F1, um Hilfe zu erhalten.

Auslosung starten

TTT2020 - mini-Meisterschaften.tttx - [Auslosung]

Datei Turnierleitung Auslosung Ansicht Fenster Konfiguration Hilfe

Starten
Löschen
Übernehmen
Gruppeneinteilung...
Rundenanzahl...
Top-Spieler direkt qualifizieren...
Setzliste erstellen...
Setzliste anwenden
Schrittweise Auslosung...

Jungen 9-10 Einzel

Wettbewerbs-Teilneh	S...
Biton Michaelis, Anibal	
Chaudhury, Xavier (Erl	
Fläschner, Timo (Nürnl	
Frank, Jonas (Erlanger	
Genhofer, Hannes (Nü	
Klopfer, Maximilian (Erl	
Kräußel, Sebastian (Al	
Lehnert, Marlon (Neunk	
Leopold, Julian (Erlanc	
Lettke, Valentin (Röthe	
Parusel, Fabian (Pühlheim)	
Peiter, Tobias (Nürnberg)	
Sankevyeh, Zakhar (Wendelstein)	
Schmeißer, Samuel (Wendelstein)	
Schmidt, Jonathan (Eckental)	
Sticlaru, Samuel (Erlangen)	
Uschakov, Mark (Nürnberg)	
Vogt, Moritz (Nürnberg)	
Wallmann, Julius (Nürnberg)	
Wildenhof, Ben (Nürnberg)	
Zenker, Linus (Eckental)	
Ziegler, Nico (Pühlheim)	

G...	P...	Ausgeloste Teilnehmer	S...
1	1		
	2		
	3		
2	1		
	2		
	3		
	4		
3	1		
	2		
	3		
	4		
4	1		
	2		
	3		
	4		
5	1		
	2		
	3		
	4		
6	1		
	2		
	3		

Auslosung starten

Auslosung starten

TTT2020 - mini-Meisterschaften.tttx - [Auslosung]

Datei Turnierleitung Auslosung Ansicht Fenster Konfiguration Hilfe

Jungen 9-10 Einzel

Wettbewerbs-Teilnehmer	S...
Biton Michaelis, Anibal (Nürnberg)	
Chaudhury, Xavier (Erlangen)	
Fläschner, Timo (Nürnberg)	
Frank, Jonas (Erlangen)	
Genhofer, Hannes (Nürnberg)	
Klopfer, Maximilian (Erlangen)	
Kräußel, Sebastian (Altdorf)	
Lehnert, Marlon (Neunkirchen)	
Leopold, Julian (Erlangen)	
Lettke, Valentin (Röthenbach)	
Parusel, Fabian (Pühlheim)	
Peiter, Tobias (Nürnberg)	
Sankevyeh, Zakhar (Wendelstein)	
Schmeißer, Samuel (Wendelstein)	
Schmidt, Jonathan (Eckental)	
Sticlaru, Samuel (Erlangen)	
Uschakov, Mark (Nürnberg)	
Vogt, Moritz (Nürnberg)	
Wallmann, Julius (Nürnberg)	
Wildenhof, Ben (Nürnberg)	
Zenker, Linus (Eckental)	
Ziegler, Nico (Pühlheim)	

G...	P...	Ausgeloste Teilnehmer	S...
1	1		
	2		
	3		
2	1		
	2		
	3		
	4		
5	1		
	2		
	3		

TTT2020

Für den Wettbewerb existiert keine gültige Setzliste. Wollen Sie zunächst eine Setzliste erzeugen?

Ja Nein Abbrechen

Beim Ortsentscheid wird keine Setzliste erzeugt, da die Spielstärke der Teilnehmer unbekannt ist.

Drücken Sie F1, um Hilfe zu erhalten.

Auslosung übernehmen (speichern)

TTT2020 - mini-Meisterschaften.tttx - [Auslosung]

Datei Turnierleitung Auslosung Ansicht Fenster Konfiguration Hilfe

Starten
Löschen
Übernehmen
Gruppeneinteilung...
Rundenanzahl...
Top-Spieler direkt qualifizieren...
Setzliste erstellen...
Setzliste anwenden
Schrittweise Auslosung...

Jungen 9-10 Einzel

Wettbewerbs-Teilneh | S...

G...	P...	Ausgeloste Teilnehmer	S...
1	1	Biton Michaelis, Anibal (Nürnberg)	
	2	Schmeißer, Samuel (Wendelstein)	
	3	Zenker, Linus (Eckental)	
2	1	Lettke, Valentin (Röthenbach)	
	2	Fläschner, Timo (Nürnberg)	
	3	Klopfer, Maximilian (Erlangen)	
	4	Ziegler, Nico (Pühlheim)	
3	1	Wildenhof, Ben (Nürnberg)	
	2	Frank, Jonas (Erlangen)	
	3	Lehnert, Marlon (Neunkirchen)	
	4	Kräußel, Sebastian (Altdorf)	
4	1	Schmidt, Jonathan (Eckental)	
	2	Vogt, Moritz (Nürnberg)	
	3	Sticlaru, Samuel (Erlangen)	
	4	Wallmann, Julius (Nürnberg)	
5	1	Uschakov, Mark (Nürnberg)	
	2	Parusel, Fabian (Pühlheim)	
	3	Genhofer, Hannes (Nürnberg)	
	4	Chaudhury, Xavier (Erlangen)	
6	1	Leopold, Julian (Erlangen)	
	2	Peiter, Tobias (Nürnberg)	
	3	Sankevyeh, Zakhar (Wendelstein)	

Weiter mit Spielbetrieb

Auslosung übernehmen

Auslosung (Bezirks- oder Verbandsentscheid) durchführen

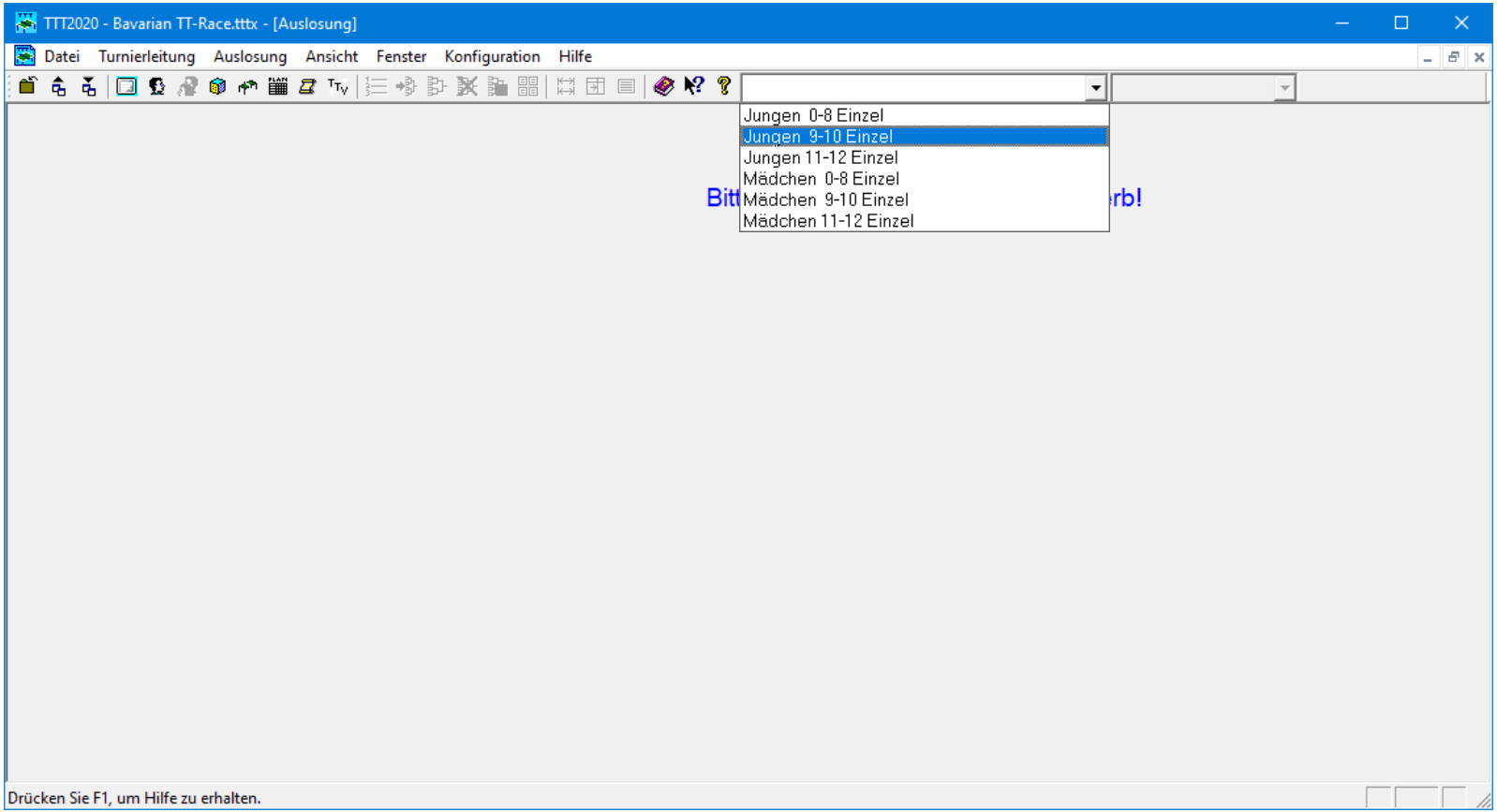

Auszulosende Spieler

TTT2020 - mini-Meisterschaften.tttx - [Auslosung]

Datei Turnierleitung Auslosung Ansicht Fenster Konfiguration Hilfe

Jungen 9-10 Einzel (Vorrunde)

Wettbewerbs-Teilnehmer	P...	S...
Biton Michaelis, Anibal (Nürnberg)	4	
Chaudhury, Xavier (Erlangen)	3	
Fläschner, Timo (Nürnberg)	4	
Frank, Jonas (Erlangen)	1	
Genhofer, Hannes (Nürnberg)	2	
Klopfer, Maximilian (Erlangen)	1	
Kräußel, Sebastian (Altdorf)	1	
Lehnert, Marlon (Neunkirchen)	1	
Leopold, Julian (Erlangen)	3	
Lettke, Valentin (Röthenbach)	2	
Parusel, Fabian (Pühlheim)	3	
Peiter, Tobias (Nürnberg)	3	
Sankevyeh, Zakhar (Wendelstein)	2	
Schmeißer, Samuel (Wendels		
Schmidt, Jonathan (Eckental)		
Sticlaru, Samuel (Erlangen)		
Uschakov, Mark (Nürnberg)		
Vogt, Moritz (Nürnberg)		
Wallmann, Julius (Nürnberg)		
Wildenhof, Ben (Nürnberg)	1	
Zenker, Linus (Eckental)	2	
Ziegler, Nico (Pühlheim)	2	

Platzierung im vorhergehenden Entscheid (Orts- bzw. Bezirksentscheid)

G...	P...	Ausgeloste Teilnehmer	P...	S...
1	1			
	2			
	3			
2	1			
	2			
	3			
	4			
3	1			
	2			
	3			
	4			
4	1			
	2			
	3			
	4			
5	1			
	2			
	3			
	4			
6	1			
	2			
	3			

Drücken Sie F1, um Hilfe zu erhalten.

Setzliste erstellen

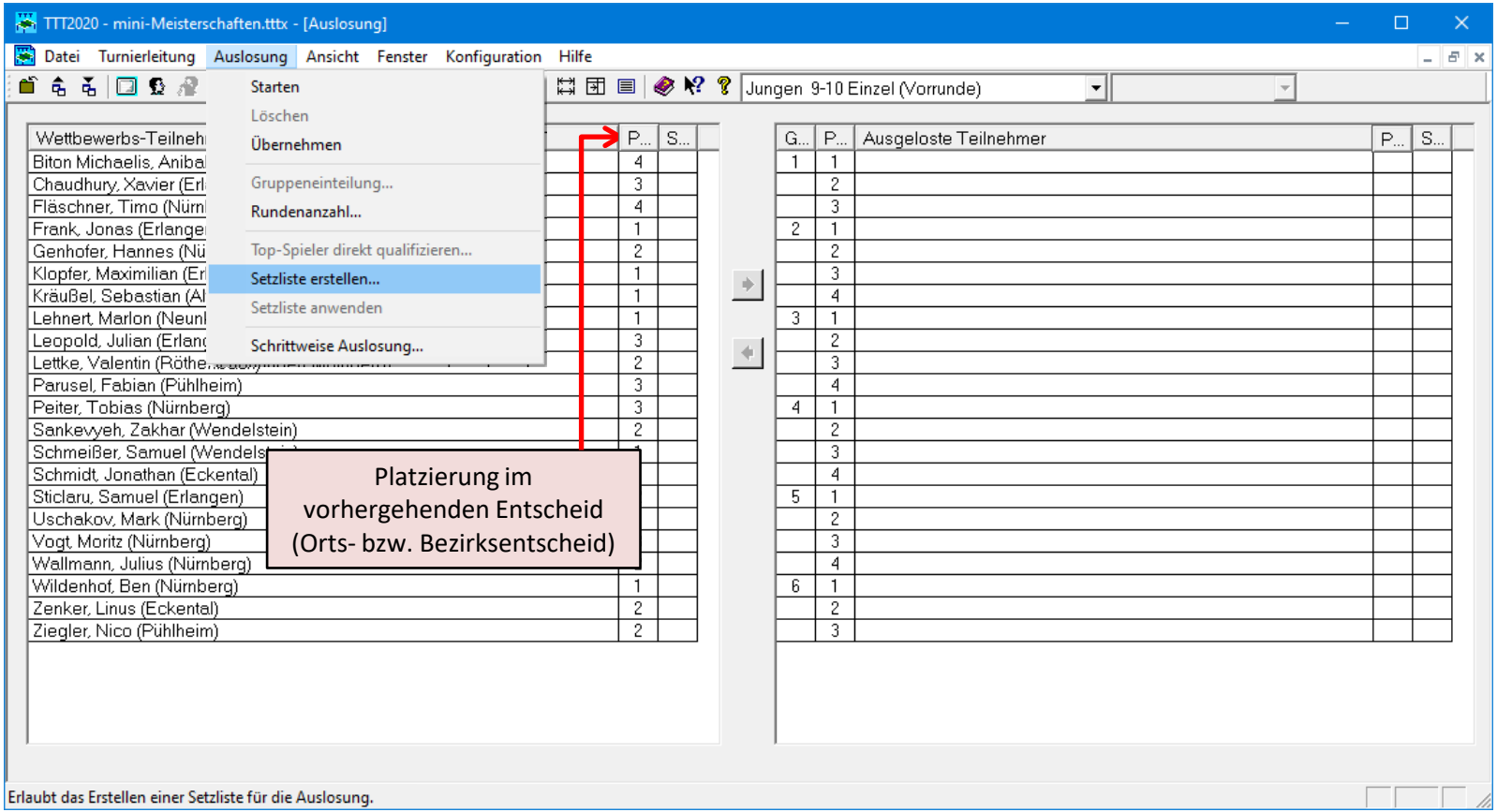

Setzliste erstellen

TTT2020 - mini-Meisterschaften.tttx - [Auslosung]

Datei Turnierleitung Auslosung Ansicht Fenster Konfiguration Hilfe

Jungen 9-10 Einzel (Vorrunde)

Wettbewerbs-Teilnehmer	P...	S...
Biton Michaelis, Anibal (Nürnberg)		
Chaudhury, Xavier (Erlangen)		
Fläschner, Timo (Nürnberg)		
Frank, Jonas (Erlangen)		
Genhofer, Hannes (Nürnberg)		
Klopfer, Maximilian (Erlangen)		
Kräußel, Sebastian (Altdorf)		
Lehnert, Marlon (Neunkirchen)		
Leopold, Julian (Erlangen)		
Lettke, Valentin (Röthenbach)		
Parusel, Fabian (Pühlheim)		
Peiter, Tobias (Nürnberg)		
Sankevyeh, Zakhar (Wendelstein)		
Schmeißer, Samuel (Wendelstein)		
Schmidt, Jonathan (Eckental)		
Sticlaru, Samuel (Erlangen)		
Uschakov, Mark (Nürnberg)		
Vogt, Moritz (Nürnberg)		
Wallmann, Julius (Nürnberg)		
Wildenhof, Ben (Nürnberg)		
Zenker, Linus (Eckental)		
Ziegler, Nico (Pühlheim)		

Setzliste

Wie viele Spieler sollen gesetzt werden?

8 (1 - 22)

Setzp...	Wettbewerbs-Teilnehmer	Platzi...
1	Schmeißer, Samuel (Wendelstein)	1
2	Uschakov, Mark (Nürnberg)	1
3	Klopfer, Maximilian (Erlangen)	1
4	Wildenhof, Ben (Nürnberg)	1
5	Kräußel, Sebastian (Altdorf)	1
6	Schmidt, Jonathan (Eckental)	1
7	Frank, Jonas (Erlangen)	1
8	Lehnert, Marlon (Neunkirchen)	1

OK Abbrechen Initialisieren Füllen Standard

Platzierung in vorherigem Entscheid

Die Erstplatzierten aus dem vorhergehenden Entscheid (Orts- bzw. Bezirksentscheid) werden gesetzt.

Drücken Sie F1, um Hilfe zu erhalten.

Auslosung starten

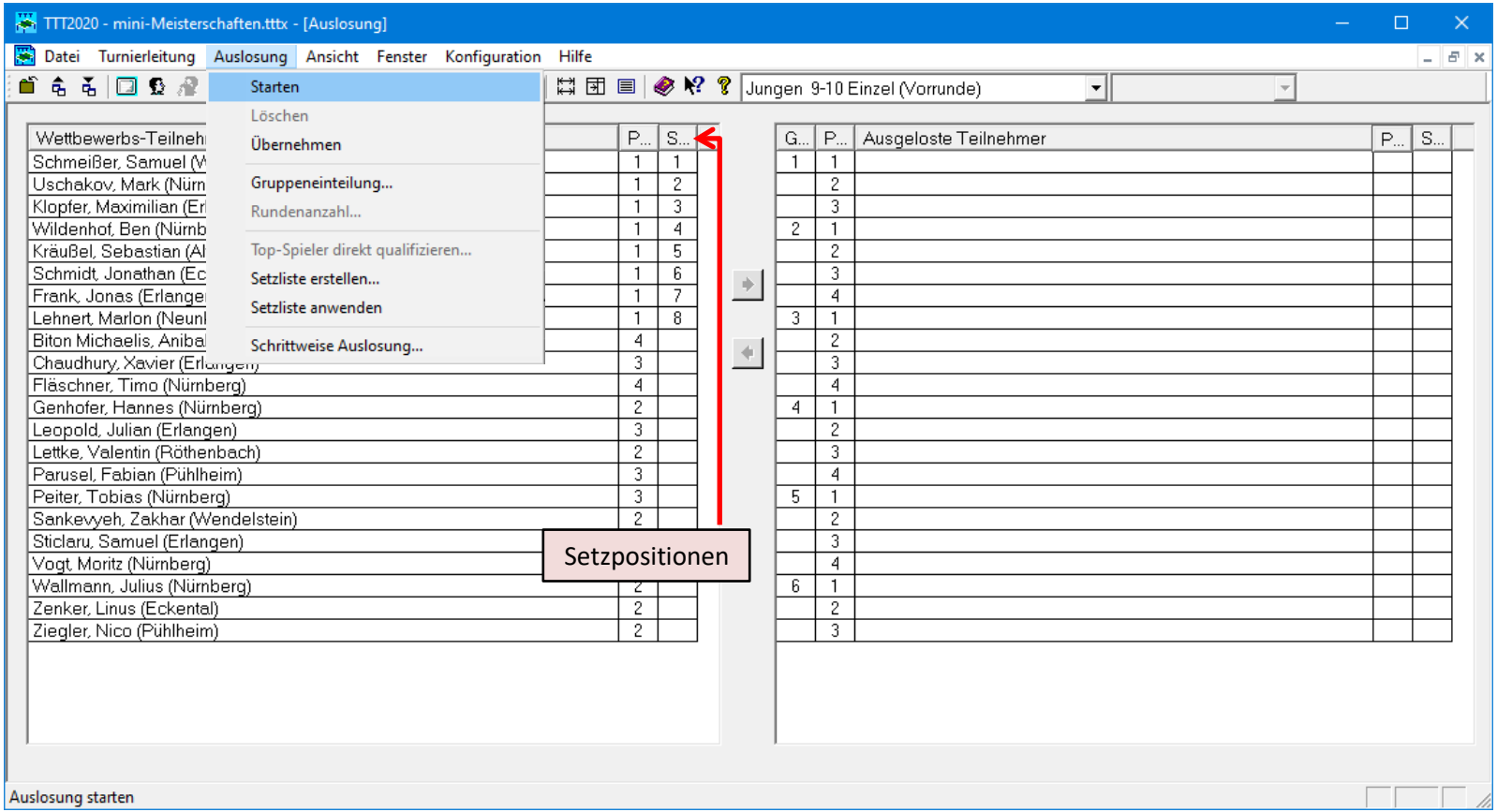

Auslosung übernehmen (speichern)

TTT2020 - mini-Meisterschaften.tttx - [Auslosung]

Datei Turnierleitung Auslosung Ansicht Fenster Konfiguration Hilfe

Starten
Löschen
Übernehmen
Gruppeneinteilung...
Rundenanzahl...
Top-Spieler direkt qualifizieren...
Setzliste erstellen...
Setzliste anwenden
Schrittweise Auslosung...

Jungen 9-10 Einzel (Vorrunde)

Wettbewerbs-Teilneh | P... | S...

G...	P...	Ausgeloste Teilnehmer	P...	S...
1	1	Schmeißer, Samuel (Wendelstein)	1	1
	2	Sticlaru, Samuel (Erlangen)	2	
	3	Biton Michaelis, Anibal (Nürnberg)	4	
2	1	Schmidt, Jonathan (Eckental)	1	6
	2	Frank, Jonas (Erlangen)	1	7
	3	Sankevyeh, Zakhar (Wendelstein)	2	
	4	Chaudhury, Xavier (Erlangen)	3	
3	1	Wildenhof, Ben (Nürnberg)	1	4
	2	Lettke, Valentin (Röthenbach)	2	
	3	Wallmann, Julius (Nürnberg)	2	
	4	Parusel, Fabian (Pühlheim)	3	
4	1	Klopfer, Maximilian (Erlangen)	1	3
	2	Ziegler, Nico (Pühlheim)	2	
	3	Vogt, Moritz (Nürnberg)	3	
	4	Zenker, Linus (Eckental)	2	
5	1	Kräußel, Sebastian (Altdorf)	1	5
	2	Lehnert, Marlon (Neunkirchen)	1	8
	3	Fläschner, Timo (Nürnberg)		
	4	Genhofer, Hannes (Nürnberg)		
6	1	Uschakov, Mark (Nürnberg)	1	2
	2	Leopold, Julian (Erlangen)	3	
	3	Peiter, Tobias (Nürnberg)	3	

Setzpositionen

Weiter mit Spielbetrieb

Auslosung übernehmen

Spielbetrieb durchführen

TTT2020 - mini-Meisterschaften.tttx - [Spiele]

Datei Turnierleitung Bearbeiten Datensatz Ansicht Fenster Konfiguration Hilfe

Alle Wettbewerbe | Alle

Aufzurufende Spiele

T.	Wettbewerb	Teilwett...	R...	S...	Spieler 1	-	Spieler 2	Aufr...	Ge...
	Jungen 0-8 Einzel (Vorru...	Gruppe 1	1	1	Hopfinger, Luca (Wendelstein)	-	Haas, Julius (Pühlheim)	☒	☐
	Jungen 0-8 Einzel (Vorru...	Gruppe 2	1	1	Vetrici, Lucas (Wendelstein)	-	Ziegler, Leon (Altdorf)	☒	☐
	Jungen 0-8 Einzel (Vorru...	Gruppe 2	1	2	Bohrer, Bastian (Pühlheim)	-	Gräf, Aaron (Eckental)	☒	☐
	Jungen 0-8 Einzel (Vorru...	Gruppe 1	2	1	Haas, Julius (Pühlheim)	-	Schmoll, Joshua (Altdorf)	☒	☐
	Jungen 0-8 Einzel (Vorru...	Gruppe 2	2	1	Bohrer, Bastian (Pühlheim)	-	Ziegler, Leon (Altdorf)	☒	☐
	Jungen 0-8 Einzel (Vorru...	Gruppe 2	2	2	Gräf, Aaron (Eckental)	-	Vetrici, Lucas (Wendelstein)	☒	☐
	Jungen 0-8 Einzel (Vorru...	Gruppe 1	3	1	Schmoll, Joshua (Altdorf)	-	Hopfinger, Luca (Wendelstein)	☒	☐

Aktuell laufende Spiele

T.	Wettbewerb	Teilwett...	R...	S...	Spieler 1	-	Spieler 2	Er...	1.S...	2.S...	3.S...	4.S...	5.S...

Abgeschlossene Spiele

	Wettbewerb	Teilwett...	R...	S...	Spieler 1	-	Spieler 2	Er...	1.S...	2.S...	3.S...	4.S...	5.S...

Drücken Sie F1, um Hilfe zu erhalten.

Spiele der 1. Runde aufrufen

TTT2020 - mini-Meisterschaften.tttx - [Spiele]

Datei Turnierleitung Bearbeiten Datensatz Ansicht Fenster Konfiguration Hilfe

Alle Wettbewerbe | Alle

Aufzurufende Spiele

T.	Wettbewerb	Teilwett...	R...	S...	Spieler 1	-	Spieler 2	Aufr...	Ge...
	Jungen 0-8 Einzel (Vorru...	Gruppe 1	1	1	Hopfinger, Luca (Wendelstein)	-	Haas, Julius (Pühlheim)	☒	☐
	Jungen 0-8 Einzel (Vorru...	Gruppe 2	1	1	Vetrici, Lucas (Wendelstein)	-	Ziegler, Leon (Altdorf)	☒	☐
	Jungen 0-8 Einzel (Vorru...	Gruppe 2	1	2	Bohrer, Bastian (Pühlheim)	-	Gräf, Aaron (Eckental)	☒	☐
	Jungen 0-8 Einzel (Vorru...	Gruppe 1	2	1	Haas, Julius (Pühlheim)	-	Schmoll, Joshua (Altdorf)	☒	☐
	Jungen 0-8 Einzel (Vorru...	Gruppe 2	2	1	Bohrer, Bastian (Pühlheim)	-	Ziegler, Leon (Altdorf)	☒	☐
	Jungen 0-8 Einzel (Vorru...	Gruppe 2	2	2	Gräf, Aaron (Eckental)	-	Vetrici, Lucas (Wendelstein)	☒	☐
	Jungen 0-8 Einzel (Vorru...	Gruppe 1	3	1	Schmoll, Joshua (Altdorf)	-	Hopfinger, Luca (Wendelstein)	☒	☐

Aktuell laufende Spiele

T.	Wettbewerb	Teilwett...	R...	S...	Spieler 1	-	Spieler 2	Er...	1.S...	2.S...	3.S...	4.S...	5.S...

Sortieren Sie die aufzurufenden Spiele nach Runden (auf Spalte „Runde“ klicken) und selektieren Sie mehrere Spiele der 1. Runde.

Abgeschlossene Spiele

Wettbewerb	Teilwett...	R...	S...	Spieler 1	-	Spieler 2	Er...	1.S...	2.S...	3.S...	4.S...	5.S...

Drücken Sie F1, um Hilfe zu erhalten.

Spiele der 1. Runde aufrufen

TTT2020 - mini-Meisterschaften.tttx - [Spiele]

Datei Turnierleitung Bearbeiten Datensatz Ansicht Fenster Konfiguration Hilfe

Alle Wettbewerbe | Alle

Aufzurufende Spiele

T.	Wettbewerb	Teilwett...	R...	S...	Spieler 1	-.	Spieler 2	Aufr...	Ge...
	Jungen 0-8 Einzel (Vorru...	Gruppe 1	1	1	Hopfinger, Luca (Wendelstein)	-	Haas, Julius (Pühlheim)	☒	☐
	Jungen 0-8 Einzel (Vorru...	Gruppe 2	1	1	Vetrici, Lucas (Wendelstein)	-	Ziegler, Leon (Altdorf)	☒	☐
	Jungen 0-8 Einzel (Vorru...	Gruppe 2	1	2	Bohrer, Bastian (Pühlheim)	-	Gräf, Aaron (Eckental)	☒	☐
	Jungen 9-10 Einzel (Vorr...	Gruppe 1	1	1	Schmeißer, Samuel (Wendelstein)	-	Zenker, Linus (Eckental)	☒	☐
	Jungen 9-10 Einzel (Vorr...	Gruppe 2	1	1	Lettke, Valentin (Röthenbach)	-	Ziegler, Nico (Pühlheim)	☒	☐
	Jungen 9-10 Einzel (Vorr...	Gruppe 2	1	2	Fläschner, Timo (Nürnberg)	-	Klopfer, Maximilian (Erlangen)	☒	☐
	Jungen 9-10 Einze (Vorr...	Gruppe 3	1	1	Wildenhof, Ben (Nürnberg)	-	Kräußel, Sebastian (Altdorf)	☒	☐

Aktuell laufende Spiele

T.	Wettbewerb	Teilwett...	R...	S...	Spieler 1	-.	Spieler 2	Er...	1.S...	2.S...	3.S...	4.S...	5.S...

Ziehen Sie die selektierten Spiele per Drag&Drop in den weißen Bereich unterhalb von „Aktuell laufende Spiele“.

Abgeschlossene Spiele

	Wettbewerb	Teilwett...	R...	S...	Spieler 1	-.	Spieler 2	Er...	1.S...	2.S...	3.S...	4.S...	5.S...

Drücken Sie F1, um Hilfe zu erhalten.

Spiele der 1. Runde aufgerufen

TTT2020 - mini-Meisterschaften.tttx - [Spiele]

Datei Turnierleitung Bearbeiten Datensatz Ansicht Fenster Konfiguration Hilfe

Alle Wettbewerbe | Alle

Aufzurufende Spiele

T.	Wettbewerb	Teilwett...	R...	S...	Spieler 1	-	Spieler 2	Aufr...	Ge...
	Jungen 9-10 Einzel (Vorr...	Gruppe 6	1	1	Peiter, Tobias (Nürnberg)	-	Sankevyeh, Zakhar (Wendelstein)	☒	☐
	Jungen 11-12 Einzel (Vorr...	Gruppe 1	1	1	Hauter, Till (Altdorf)	-	Peter, Erik (Nürnberg)	☒	☐
	Jungen 11-12 Einzel (Vorr...	Gruppe 2	1	1	Niedermaier, Vincent (Erlangen)	-	Schielzeth, Luca (Erlangen)	☒	☐
	Jungen 11-12 Einzel (Vorr...	Gruppe 2	1	2	Hänsch, Sebastian (Igensdorf)	-	Klotz, Anton (Eckental)	☒	☐
	Jungen 11-12 Einzel (Vorr...	Gruppe 3	1	1	Garza, Samuel (Erlangen)	-	Lyu, Jinhao (Erlangen)	☒	☐
	Jungen 11-12 Einzel (Vorr...	Gruppe 3	1	2	Erlwein, Linus (Nürnberg)	-	Lehner, Clemens (Stein)	☒	☐
	Jungen 11-12 Einzel (Vorr...	Gruppe 4	1	1	Jiang, Qianyi (Erlangen)	-	Munzert, Jan (Erlangen)	☒	☐

Aktuell laufende Spiele

T.	Wettbewerb	Teilwett...	R...	S...	Spieler 1	-	Spieler 2	Er...	1.S...	2.S...	3.S...	4.S...	5.S
1	Jungen 0-8 Einzel (Vorru...	Gruppe 1	1	1	Hopfinger, Luca (Wendelstein)	-	Haas, Julius (Pühlheim)						
2	Jungen 0-8 Einzel (Vorru...	Gruppe 2	1	1	Vetrici, Lucas (Wendelstein)	-	Ziegler, Leon (Altdorf)						
3	Jungen 0-8 Einzel (Vorru...	Gruppe 2	1	2	Bohrer, Bastian (Pühlheim)	-	Gräf, Aaron (Eckental)						
4	Jungen 9-10 Einzel (Vorr...	Gruppe 1	1	1	Schmeißer, Samuel (Wendelstein)	-	Zenker, Linus (Eckental)						
5	Jungen 9-10 Einzel (Vorr...	Gruppe 2	1	1	Lettke, Valentin (Röthenbach)	-	Ziegler, Nico (Pühlheim)						
6	Jungen 9-10 Einzel (Vorr...	Gruppe 2	1	2	Fläschner, Timo (Nürnberg)	-	Klopfer, Maximilian (Erlangen)						
7	Jungen 9-10 Einzel (Vorr...	Gruppe 3	1	1	Wildenhof, Ben (Nürnberg)	-	Kräußel, Sebastian (Altdorf)						

Abgeschlossene Spiele

Wettbewerb	Teilwett...	R...	S...	Spieler 1	-	Spieler 2	Er...	1.S...	2.S...	3.S...	4.S...	5.S...

Drücken Sie F1, um Hilfe zu erhalten.

Schiedsrichterzettel drucken

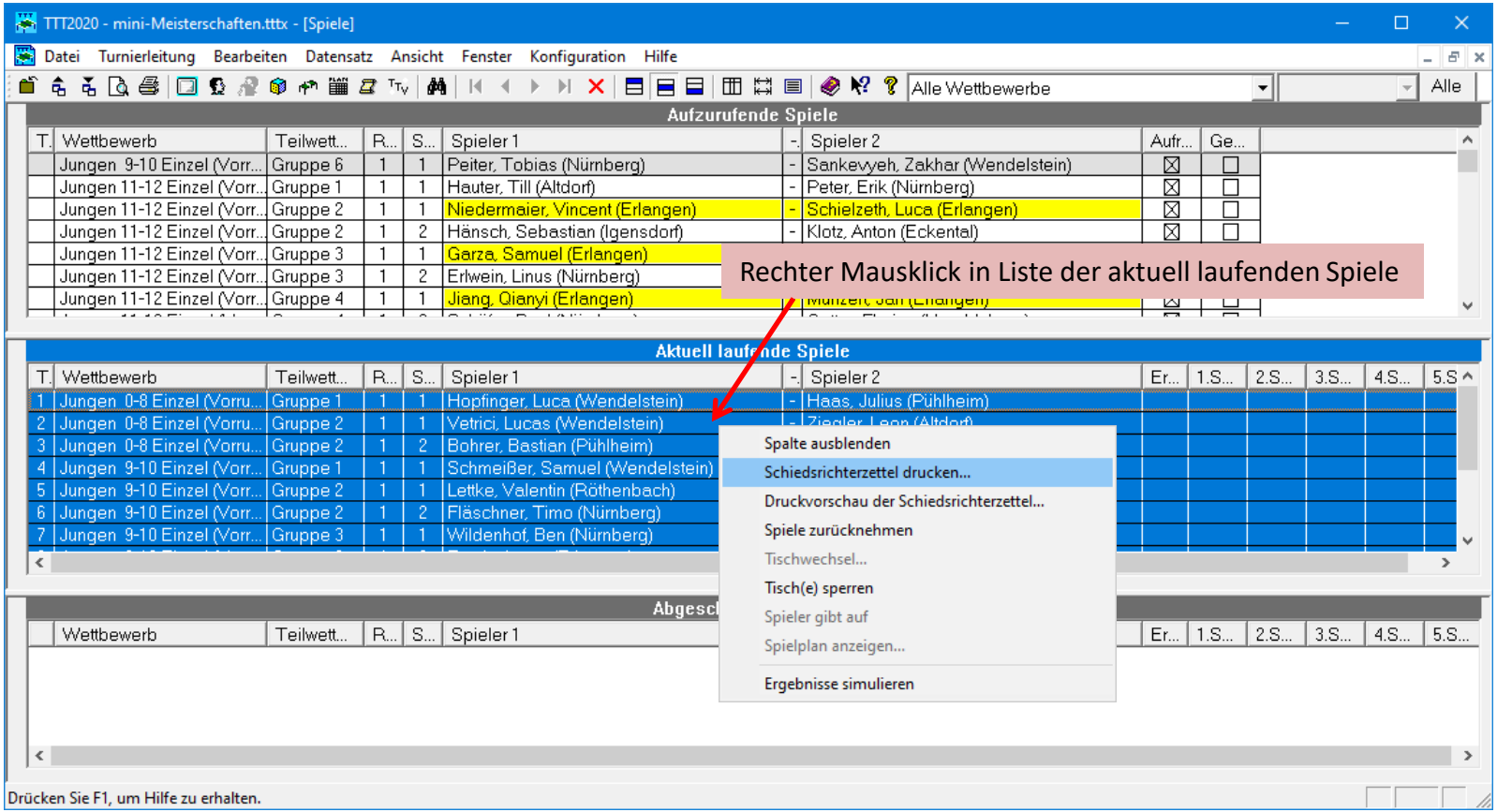

Schiedsrichterzettel drucken

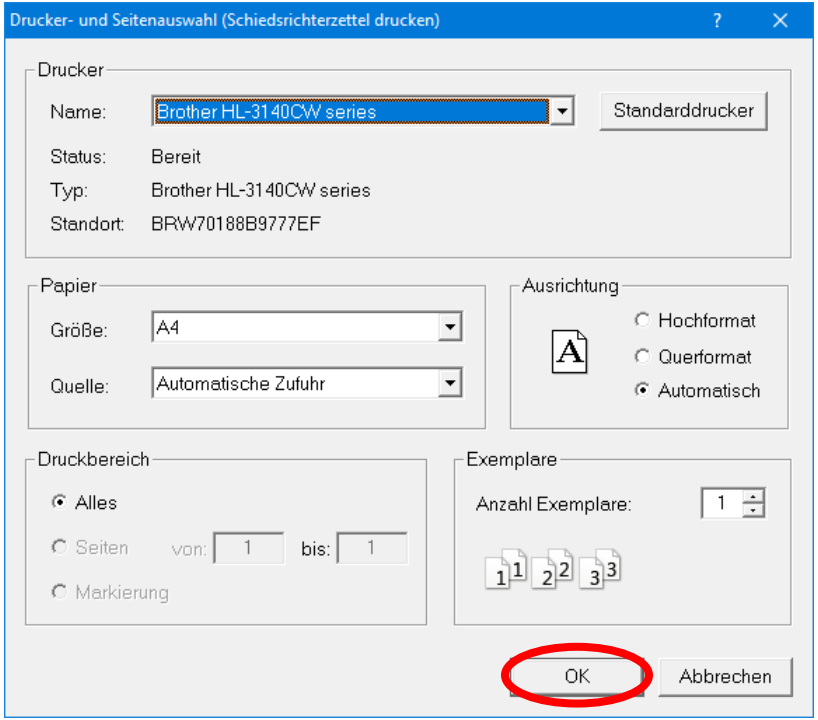

Schiedsrichterzettel drucken

mini-Meisterschaft Bezirksentscheid Mittelfranken-Nord 2022
Jungen 0-8 Einzel (Vorrunde) Tisch 1
Gruppe 1 Runde 1, Spiel 1

Satz	Hopfinger, Luca (Wendelstein)	Haas, Julius (Pühlheim)
1		
2		
3		
4		
5		
Sätze:		

☐ Sieger bitte ankreuzen! ☐

mini-Meisterschaft Bezirksentscheid Mittelfranken-Nord 2022
Jungen 0-8 Einzel (Vorrunde) Tisch 2
Gruppe 2 Runde 1, Spiel 1

Satz	Vetrici, Lucas (Wendelstein)	Ziegler, Leon (Altdorf)
1		
2		
3		
4		
5		
Sätze:		

☐ Sieger bitte ankreuzen! ☐

mini-Meisterschaft Bezirksentscheid Mittelfranken-Nord 2022
Jungen 0-8 Einzel (Vorrunde) Tisch 3
Gruppe 2 Runde 1, Spiel 2

Satz	Bohrer, Bastian (Pühlheim)	Gräf, Aaron (Eckental)
1		
2		
3		
4		
5		
Sätze:		

☐ Sieger bitte ankreuzen! ☐

mini-Meisterschaft Bezirksentscheid Mittelfranken-Nord 2022
Jungen 9-10 Einzel (Vorrunde) Tisch 4
Gruppe 1 Runde 1, Spiel 1

Satz	Schmeißer, Samuel (Wendelstein)	Zenker, Linus (Eckental)
1		
2		
3		
4		
5		
Sätze:		

☐ Sieger bitte ankreuzen! ☐

mini-Meisterschaft Bezirksentscheid Mittelfranken-Nord 2022
Jungen 9-10 Einzel (Vorrunde) Tisch 5
Gruppe 2 Runde 1, Spiel 1

Satz	Lettke, Valentin (Röthenbach)	Ziegler, Nico (Pühlheim)
1		
2		
3		
4		
5		
Sätze:		

☐ Sieger bitte ankreuzen! ☐

mini-Meisterschaft Bezirksentscheid Mittelfranken-Nord 2022
Jungen 9-10 Einzel (Vorrunde) Tisch 6
Gruppe 2 Runde 1, Spiel 2

Satz	Fläschner, Timo (Nürnberg)	Klopfer, Maximilian (Erlangen)
1		
2		
3		
4		
5		
Sätze:		

☐ Sieger bitte ankreuzen! ☐

mini-Meisterschaft Bezirksentscheid Mittelfranken-Nord 2022
Jungen 9-10 Einzel (Vorrunde) Tisch 7
Gruppe 3 Runde 1, Spiel 1

Satz	Wildenhof, Ben (Nürnberg)	Kräußel, Sebastian (Altdorf)
1		
2		
3		
4		
5		
Sätze:		

☐ Sieger bitte ankreuzen! ☐

mini-Meisterschaft Bezirksentscheid Mittelfranken-Nord 2022
Jungen 9-10 Einzel (Vorrunde) Tisch 8
Gruppe 3 Runde 1, Spiel 2

Satz	Frank, Jonas (Erlangen)	Lehnert, Marlon (Neunkirchen)
1		
2		
3		
4		
5		
Sätze:		

☐ Sieger bitte ankreuzen! ☐

mini-Meisterschaft Bezirksentscheid Mittelfranken-Nord 2022
Jungen 9-10 Einzel (Vorrunde) Tisch 9
Gruppe 4 Runde 1, Spiel 1

Satz	Vogt, Moritz (Nürnberg)	Wallmann, Julius (Nürnberg)
1		
2		
3		
4		
5		
Sätze:		

☐ Sieger bitte ankreuzen! ☐

mini-Meisterschaft Bezirksentscheid Mittelfranken-Nord 2022
Jungen 9-10 Einzel (Vorrunde) Tisch 10
Gruppe 4 Runde 1, Spiel 2

Satz	Schmidt, Jonathan (Eckental)	Sticlaru, Samuel (Erlangen)
1		
2		
3		
4		
5		
Sätze:		

☐ Sieger bitte ankreuzen! ☐

mini-Meisterschaft Bezirksentscheid Mittelfranken-Nord 2022
Jungen 9-10 Einzel (Vorrunde) Tisch 11
Gruppe 5 Runde 1, Spiel 1

Satz	Uschakov, Mark (Nürnberg)	Genhofer, Hannes (Nürnberg)
1		
2		
3		
4		
5		
Sätze:		

☐ Sieger bitte ankreuzen! ☐

mini-Meisterschaft Bezirksentscheid Mittelfranken-Nord 2022
Jungen 9-10 Einzel (Vorrunde) Tisch 12
Gruppe 5 Runde 1, Spiel 2

Satz	Parusel, Fabian (Pühlheim)	Chaudhury, Xavier (Erlangen)
1		
2		
3		
4		
5		
Sätze:		

☐ Sieger bitte ankreuzen! ☐

Ergebnis eines Spiels eingeben

TTT2020 - mini-Meisterschaften.tttx - [Spiele]

Datei Turnierleitung Bearbeiten Datensatz Ansicht Fenster Konfiguration Hilfe

Alle Wettbewerbe | Alle

Aufzurufende Spiele

T.	Wettbewerb	Teilwett...	R...	S...	Spieler 1	-	Spieler 2	Aufr...	Ge...
	Jungen 9-10 Einzel (Vorr...	Gruppe 6	1	1	Peiter, Tobias (Nürnberg)	-	Sankevveh, Zakhar (Wendelstein)	☒	☐
	Jungen 11-12 Einzel (Vorr...	Gruppe 1	1	1	Hauter,				
	Jungen 11-12 Einzel (Vorr...	Gruppe 2	1	1	Niederm				
	Jungen 11-12 Einzel (Vorr...	Gruppe 2	1	2	Hänsch,				
	Jungen 11-12 Einzel (Vorr...	Gruppe 3	1	1	Garza, S				
	Jungen 11-12 Einzel (Vorr...	Gruppe 3	1	2	Erlwein,				
	Jungen 11-12 Einzel (Vorr...	Gruppe 4	1	1	Jiang, Qianyi (Erlangen)		Münzer, Juan (Erlangen)		

Ergebnis des Spiels: Es braucht nur die Anzahl der Sätze des Verlierers angegeben zu werden: Ohne Vorzeichen, wenn der 1. Spieler gewonnen hat, mit Minuszeichen, wenn der 2. Spieler gewonnen hat.

Aktuell laufende Spiele

T.	Wettbewerb	Teilwett...	R...	S...	Spieler 1	-	Spieler 2	Er...	1.S...	2.S...	3.S...	4.S...	5.S...
1	Jungen 0-8 Einzel (Vorru...	Gruppe 1	1	1	Hopfinger, Luca (Wendelstein)	-	Haas, Julius (Pühlheim)						
2	Jungen 0-8 Einzel (Vorru...	Gruppe 2	1	1	Vetrici, Lucas (Wendelstein)	-	Ziegler, Leon (Altdorf)						
3	Jungen 0-8 Einzel (Vorru...	Gruppe 2	1	2	Bohrer, Bastian (Pühlheim)	-	Gräf, Aaron (Eckental)						
4	Jungen 9-10 Einzel (Vorrur	Gruppe 1	1	1	Schmeißer, Samuel (Wendelstein)	-	Zenker, Linus (Eckental)	1					
5	Jungen 9-10 Einzel (Vorr...	Gruppe 2	1	1	Lettke, Valentin (Röthenbach)	-	Ziegler, Nico (Pühlheim)						
6	Jungen 9-10 Einzel (Vorr...	Gruppe 2	1	2	Fläschner, Timo (Nürnberg)	-	Klopfer, Maximilian (Erlangen)						
7	Jungen 9-10 Einzel (Vorr...	Gruppe 3	1	1	Wildenhof, Ben (Nürnberg)	-	Kräußel, Sebastian (Altdorf)						

Abgeschlossene Spiele

Wettbewerb	Teilwett...	R...	S...	Spieler 1	-	Spieler 2	Er...	1.S...	2.S...	3.S...	4.S...	5.S...

Drücken Sie F1, um Hilfe zu erhalten.

Ergebnis eines Spiels eingeben

TTT2020 - mini-Meisterschaften.tttx - [Spiele]

Datei Turnierleitung Bearbeiten Datensatz Ansicht Fenster Konfiguration Hilfe

Alle Wettbewerbe | Alle

Aufzurufende Spiele

T.	Wettbewerb	Teilwett...	R...	S...	Spieler 1	-	Spieler 2	Aufr...	Ge...
	Jungen 9-10 Einzel (Vorr...	Gruppe 6	1	1	Peiter, Tobias (Nürnberg)	-	Sankewveh, Zakhar (Wendelstein)	☒	☐
	Jungen 11-12 Einzel (Vorr...	Gruppe 1	1	1	Hauter,				
	Jungen 11-12 Einzel (Vorr...	Gruppe 2	1	1	Niederm				
	Jungen 11-12 Einzel (Vorr...	Gruppe 2	1	2	Hänsch,				
	Jungen 11-12 Einzel (Vorr...	Gruppe 3	1	1	Garza, S				
	Jungen 11-12 Einzel (Vorr...	Gruppe 3	1	2	Erlwein,				
	Jungen 11-12 Einzel (Vorr...	Gruppe 4	1	1	Jiang, Qianyi (Erlangen)		Münzert, Juan (Erlangen)		

Ergebnis des 1. Satzes: Es braucht nur die Anzahl der Punkte des Verlierers angegeben zu werden: Ohne Vorzeichen, wenn der 1. Spieler gewonnen hat, mit Minuszeichen, wenn der 2. Spieler gewonnen hat.

Aktuell laufende Spiele

T.	Wettbewerb	Teilwett...	R...	S...	Spieler 1	-	Spieler 2	Er...	1.S...	2.S...	3.S...	4.S...	5.S...
1	Jungen 0-8 Einzel (Vorru...	Gruppe 1	1	1	Hopfinger, Luca (Wendelstein)	-	Haas, Julius (Pühlheim)						
2	Jungen 0-8 Einzel (Vorru...	Gruppe 2	1	1	Vetrici, Lucas (Wendelstein)	-	Ziegler, Leon (Altdorf)						
3	Jungen 0-8 Einzel (Vorru...	Gruppe 2	1	2	Bohrer, Bastian (Pühlheim)	-	Gräf, Aaron (Eckental)						
4	Jungen 9-10 Einzel (Vorrur	Gruppe 1	1	1	Schmeißer, Samuel (Wendelstein)	-	Zenker, Linus (Eckental)	3 : 1	7				
5	Jungen 9-10 Einzel (Vorr...	Gruppe 2	1	1	Lettke, Valentin (Röthenbach)	-	Ziegler, Nico (Pühlheim)						
6	Jungen 9-10 Einzel (Vorr...	Gruppe 2	1	2	Fläschner, Timo (Nürnberg)	-	Klopfer, Maximilian (Erlangen)						
7	Jungen 9-10 Einzel (Vorr...	Gruppe 3	1	1	Wildenhof, Ben (Nürnberg)	-	Kräußel, Sebastian (Altdorf)						

Abgeschlossene Spiele

Wettbewerb	Teilwett...	R...	S...	Spieler 1	-	Spieler 2	Er...	1.S...	2.S...	3.S...	4.S...	5.S...

Drücken Sie F1, um Hilfe zu erhalten.

Ergebnis eines Spiels eingeben

TTT2020 - mini-Meisterschaften.tttx - [Spiele]

Datei Turnierleitung Bearbeiten Datensatz Ansicht Fenster Konfiguration Hilfe

Alle Wettbewerbe | Alle

Aufzurufende Spiele

T.	Wettbewerb	Teilwett...	R...	S...	Spieler 1	-	Spieler 2	Aufr...	Ge...
	Jungen 9-10 Einzel (Vorr...	Gruppe 6	1	1	Peiter, Tobias (Nürnberg)	-	Sankevveh, Zakhar (Wendelstein)	☒	☐
	Jungen 11-12 Einzel (Vorr...	Gruppe 1	1	1	Hauter,				
	Jungen 11-12 Einzel (Vorr...	Gruppe 2	1	1	Niederm				
	Jungen 11-12 Einzel (Vorr...	Gruppe 2	1	2	Hänsch,				
	Jungen 11-12 Einzel (Vorr...	Gruppe 3	1	1	Garza, S				
	Jungen 11-12 Einzel (Vorr...	Gruppe 3	1	2	Erlwein,				
	Jungen 11-12 Einzel (Vorr...	Gruppe 4	1	1	Jiang, Qianyi (Erlangen)		Münzert, Juan (Erlangen)		

Ergebnis des 2. Satzes: Es braucht nur die Anzahl der Punkte des Verlierers angegeben zu werden: Ohne Vorzeichen, wenn der 1. Spieler gewonnen hat, mit Minuszeichen, wenn der 2. Spieler gewonnen hat.

Aktuell laufende Spiele

T.	Wettbewerb	Teilwett...	R...	S...	Spieler 1	-	Spieler 2	Er...	1.S...	2.S...	3.S...	4.S...	5.S...
1	Jungen 0-8 Einzel (Vorru...	Gruppe 1	1	1	Hopfinger, Luca (Wendelstein)	-	Haas, Julius (Pühlheim)						
2	Jungen 0-8 Einzel (Vorru...	Gruppe 2	1	1	Vetrici, Lucas (Wendelstein)	-	Ziegler, Leon (Altdorf)						
3	Jungen 0-8 Einzel (Vorru...	Gruppe 2	1	2	Bohrer, Bastian (Pühlheim)	-	Gräf, Aaron (Eckental)						
4	Jungen 9-10 Einzel (Vorrur	Gruppe 1	1	1	Schmeißer, Samuel (Wendelstein)	-	Zenker, Linus (Eckental)	3 : 1	11 : 7	-5			
5	Jungen 9-10 Einzel (Vorr...	Gruppe 2	1	1	Lettke, Valentin (Röthenbach)	-	Ziegler, Nico (Pühlheim)						
6	Jungen 9-10 Einzel (Vorr...	Gruppe 2	1	2	Fläschner, Timo (Nürnberg)	-	Klopfer, Maximilian (Erlangen)						
7	Jungen 9-10 Einzel (Vorr...	Gruppe 3	1	1	Wildenhof, Ben (Nürnberg)	-	Kräußel, Sebastian (Altdorf)						

Abgeschlossene Spiele

Wettbewerb	Teilwett...	R...	S...	Spieler 1	-	Spieler 2	Er...	1.S...	2.S...	3.S...	4.S...	5.S...

Drücken Sie F1, um Hilfe zu erhalten.

Ergebnis eines Spiels eingeben

TTT2020 - mini-Meisterschaften.tttx - [Spiele]

Datei Turnierleitung Bearbeiten Datensatz Ansicht Fenster Konfiguration Hilfe

Alle Wettbewerbe | Alle

Aufzurufende Spiele

T.	Wettbewerb	Teilwett...	R...	S...	Spieler 1	-	Spieler 2	Aufr...	Ge...
	Jungen 9-10 Einzel (Vorr...	Gruppe 6	1	1	Peiter, Tobias (Nürnberg)	-	Sankevyeh, Zakhar (Wendelstein)	☒	☐
	Jungen 11-12 Einzel (Vorr...	Gruppe 1	1	1	Hauter, Till (Altdorf)	-	Peter, Erik (Nürnberg)	☒	☐
	Jungen 11-12 Einzel (Vorr...	Gruppe 2	1	1	Niedermaier, Vincent (Erlangen)	-	Schielzeth, Luca (Erlangen)	☒	☐
	Jungen 11-12 Einzel (Vorr...	Gruppe 2	1	2	Hänsch, Sebastian (Igensdorf)	-	Klotz, Anton (Eckental)	☒	☐
	Jungen 11-12 Einzel (Vorr...	Gruppe 3	1	1	Garza, Samuel (Erlangen)	-	Lyu, Jinhao (Erlangen)	☒	☐
	Jungen 11-12 Einzel (Vorr...	Gruppe 3	1	2	Erlwein, Linus (Nürnberg)	-	Lehner, Clemens (Stein)	☒	☐
	Jungen 11-12 Einzel (Vorr...	Gruppe 4	1	1	Jiang, Qianyi (Erlangen)	-	Munzert, Jan (Erlangen)	☒	☐

Aktuell laufende Spiele

T.	Wettbewerb	Teilwett...	R...	S...	Spieler 1	-	Spieler 2	Er...	1.S...	2.S...	3.S...	4.S...	5.S...
1	Jungen 0-8 Einzel (Vorru...	Gruppe 1	1	1	Hopfinger, Luca (Wendelstein)	-	Haas, Julius (Pühlheim)						
2	Jungen 0-8 Einzel (Vorru...	Gruppe 2	1	1	Vetrici, Lucas (Wendelstein)	-	Ziegler, Leon (Altdorf)						
3	Jungen 0-8 Einzel (Vorru...	Gruppe 2	1	2	Bohrer, Bastian (Pühlheim)	-	Gräf, Aaron (Eckental)						
4	Jungen 9-10 Einzel (Vorrur	Gruppe 1	1	1	Schmeißer, Samuel (Wendelstein)	-	Zenker, Linus (Eckental)	3 : 1	11 : 7	5 : 11	12 : 10	11 : 9	
5	Jungen 9-10 Einzel (Vorr...	Gruppe 2	1	1	Lettke, Valentin (Röthenbach)	-	Ziegler, Nico (Pühlheim)						
6	Jungen 9-10 Einzel (Vorr...	Gruppe 2	1	2	Fläschner, Timo (Nürnberg)	-	Klopfer, Maximilian (Erlangen)						
7	Jungen 9-10 Einzel (Vorr...	Gruppe 3	1	1	Wildenhof, Ben (Nürnberg)	-	Kräußel, Sebastian (Altdorf)						

Abgeschlossene Spiele

Wettbewerb	Teilwett...	R...	S...	Spieler 1	-	Spieler 2	Er...	1.S...	2.S...	3.S...	4.S...	5.S...

Die Eingabe des kompletten Ergebnisses wird durch Drücken der Eingabe-Taste abgeschlossen.

Drücken Sie F1, um Hilfe zu erhalten.

Ergebnis eines Spiels eingegeben

TTT2020 - mini-Meisterschaften.tttx - [Spiele]

Datei Turnierleitung Bearbeiten Datensatz Ansicht Fenster Konfiguration Hilfe

Alle Wettbewerbe | Alle

Aufzurufende Spiele

T.	Wettbewerb	Teilwett...	R...	S...	Spieler 1	-	Spieler 2	Aufr...	Ge...
	Jungen 9-10 Einzel (Vorr...	Gruppe 6	1	1	Peiter, Tobias (Nürnberg)	-	Sankewyeh, Zakhar (Wendelstein)	☒	☐
	Jungen 11-12 Einzel (Vorr...	Gruppe 1	1	1	Hauter, Till (Altdorf)	-	Peter, Erik (Nürnberg)	☒	☐
	Jungen 11-12 Einzel (Vorr...	Gruppe 2	1	1	Niedermaier, Vincent (Erlangen)	-	Schielzeth, Luca (Erlangen)	☒	☐
	Jungen 11-12 Einzel (Vorr...	Gruppe 2	1	2	Hänsch, Sebastian (Igensdorf)	-	Klotz, Anton (Eckental)	☒	☐
	Jungen 11-12 Einzel (Vorr...	Gruppe 3	1	1	Garza, Samuel (Erlangen)	-	Lyu, Jinhao (Erlangen)	☒	☐
	Jungen 11-12 Einzel (Vorr...	Gruppe 3	1	2	Erlwein, Linus (Nürnberg)	-	Lehner, Clemens (Stein)	☒	☐
	Jungen 11-12 Einzel (Vorr...	Gruppe 4	1	1	Jiang, Qianyi (Erlangen)	-	Munzert, Jan (Erlangen)	☒	☐

Aktuell laufende Spiele

T.	Wettbewerb	Teilwett...	R...	S...	Spieler 1	-	Spieler 2	Er...	1.S...	2.S...	3.S...	4.S...	5.S...
1	Jungen 0-8 Einzel (Vorru...	Gruppe 1	1	1	Hopfinger, Luca (Wendelstein)	-	Haas, Julius (Pühlheim)						
2	Jungen 0-8 Einzel (Vorru...	Gruppe 2	1	1	Vetrici, Lucas (Wendelstein)	-	Ziegler, Leon (Altdorf)						
3	Jungen 0-8 Einzel (Vorru...	Gruppe 2	1	2	Bohrer, Bastian (Pühlheim)	-	Gräf, Aaron (Eckental)						
5	Jungen 9-10 Einzel (Vorr...	Gruppe 2	1	1	Lettke, Valentin (Röthenbach)	-	Ziegler, Nico (Pühlheim)						
6	Jungen 9-10 Einzel (Vorr...	Gruppe 2	1	2	Fläschner, Timo (Nürnberg)	-	Klopfer, Maximilian (Erlangen)						
7	Jungen 9-10 Einzel (Vorr...	Gruppe 3	1	1	Wildenhof, Ben (Nürnberg)	-	Kräußel, Sebastian (Altdorf)						
8	Jungen 9-10 Einzel (Vorr...	Gruppe 3	1	2	Frank, Jonas (Erlangen)	-	Lehnert, Marlon (Neunkirchen)						

Abgeschlossene Spiele

	Wettbewerb	Teilwett...	R...	S...	Spieler 1	-	Spieler 2	Er...	1.S...	2.S...	3.S...	4.S...	5.S...
	Jungen 9-10 Einzel (Vorr...	Gruppe 1	1	1	Schmeißer, Samuel (Wendelstein)	-	Zenker, Linus (Eckental)	3 : 1	11 : 7	5 : 11	12 : 10	11 : 9	

Das Ergebnis erscheint im Bereich „Abgeschlossene Spiele“.

Drücken Sie F1, um Hilfe zu erhalten.

Alle Spiele der Vorrunde abgeschlossen

TTT2020 - mini-Meisterschaften.tttx - [Spiele]

Datei Turnierleitung Bearbeiten Datensatz Ansicht Fenster Konfiguration Hilfe

Alle Wettbewerbe | Alle

Aufzurufende Spiele

T.	Wettbewerb	Teilwett...	R...	S...	Spieler 1	-.	Spieler 2	Aufr...	Ge...

Aktuell laufende Spiele

T.	Wettbewerb	Teilwett...	R...	S...	Spieler 1	-.	Spieler 2	Er...	1.S...	2.S...	3.S...	4.S...	5.S...

Abgeschlossene Spiele

	Wettbewerb	Teilwett...	R...	S...	Spieler 1	-.	Spieler 2	Er...	1.S...	2.S...	3.S...	4.S...	5.S...
	Mädchen 0-8 Einzel	Gruppe 1	5	2	Parusel, Emilie (Altdorf)	-	Rebel, Vivien (Pühlheim)	3 : 1	11 : 6	11 : 3	9 : 11	11 : 8	
	Jungen 11-12 Einzel (Vorr...	Gruppe 5	3	1	Blieffert, Ben (Erlangen)	-	Hödel, Korbinian (Altdorf)	3 : 2	11 : 1	8 : 11	11 : 0	0 : 11	11 : 5
	Jungen 9-10 Einzel (Vorr...	Gruppe 5	3	2	Uschakov, Mark (Nürnberg)	-	Parusel, Fabian (Pühlheim)	3 : 1	4 : 11	11 : 1	11 : 7	11 : 6	
	Mädchen 0-8 Einzel	Gruppe 1	5	1	Sebald, Mona (Pühlheim)	-	Wolf, Larissa (Lauf)	0 : 3	6 : 11	9 : 11	7 : 11		

Drücken Sie F1, um Hilfe zu erhalten.

Spielplan (Vorrunde) aufrufen

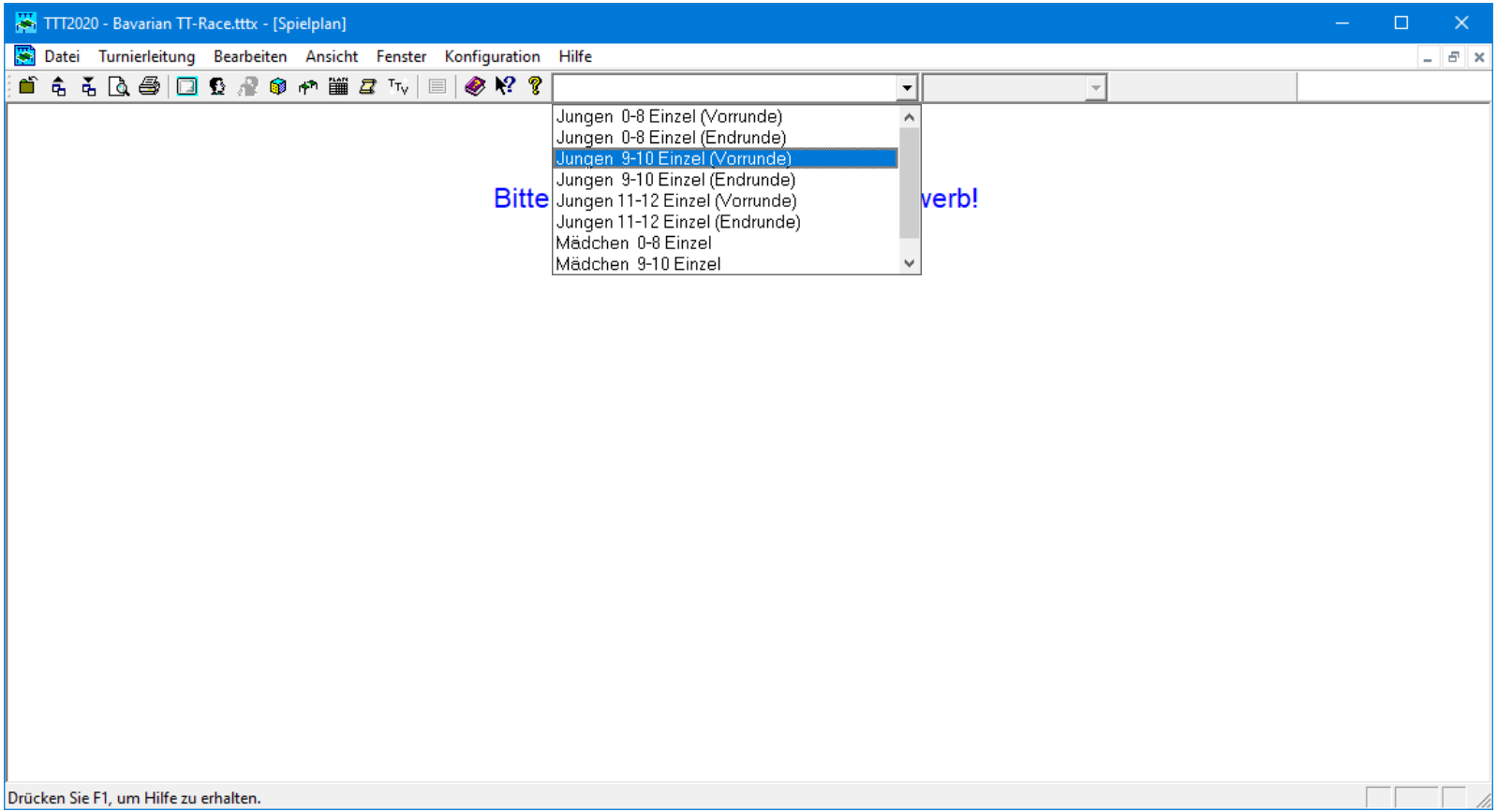

Spielplan (Vorrunde)

TTT2020 - mini-Meisterschaften.tttx - [Spielplan]

Datei Turnierleitung Bearbeiten Ansicht Fenster Konfiguration Hilfe

Jungen 9-10 Einzel (Vorrunde) | Alle Gruppen | Spielplan

Jungen 9-10 Einzel (Vorrunde)

	Gruppe 1	1	2	3	Sätze	Spiele	Rang
2	Schmeißer, Samuel Wendelstein	3:1	*	3:1	6:2	2:0	1
1	Biton Michaelis, Anibal Nürnberg	*	1:3	3:1	4:4	1:1	2
3	Zenker, Linus Eckental	1:3	1:3	*	2:6	0:2	3

	Gruppe 2	1	2	3	4	Sätze	Spiele	Rang
1	Lettke, Valentin Röthenbach	*	3:2	3:2	3:1	9:5	3:0	1
2	Fläschner, Timo Nürnberg	2:3	*	3:2	3:1	8:6	2:1	2
3	Klopfer, Maximilian Erlangen	2:3	2:3	*	3:2	7:8	1:2	3
4	Ziegler, Nico Pühlheim	1:3	1:3	2:3	*	4:9	0:3	4

	Gruppe 3	1	2	3	4	Sätze	Spiele	Rang
2	Frank, Jonas	3:2	*	3:1	3:1	9:4	3:0	1
[illegible]	[illegible]	*	2:3	1:3	[illegible]	6:7 Bälle +9	1:2	2
[illegible]	[illegible]	3:1	1:3	*	[illegible]	6:7 Bälle -33	1:2	3
4	Altdorf	1:3	1:3	3:2	*	5:8	1:2	4

	Gruppe 4	1	2	3	4	Sätze	Spiele	Rang
2	Vogt, Moritz Nürnberg	3:0	*	3:2	3:2	9:4	3:0	1
3	Sticlaru, Samuel Erlangen	3:1	2:3	*	3:1	8:5	2:1	2
1	Schmidt, Jonathan Eckental	*	0:3	1:3	3:1	4:7	1:2	3
4	Wallmann, Julius Nürnberg	1:3	2:3	1:3	*	4:9	0:3	4

	[illegible]	1	2	3	4	Sätze	Spiele	Rang
[illegible]	[illegible]	[illegible]	*	3:0	[illegible]	7:3	2:1	1
[illegible]	[illegible]	*	3:1	1:3	[illegible]	7:5	2:1	2
3	[illegible] Nürnberg	3:1	0:3	*	3:1	6:5	2:1	3
4	Chaudhury, Xavier Erlangen	1:3	0:3	1:3	*	2:9	0:3	4

	Gruppe 6	1	2	3	Sätze	Spiele	Rang
2	Peiter, Tobias Nürnberg	3:2	*	3:2	6:4	2:0	1
3	Sankevyeh, Zakhar Wendelstein	3:2	2:3	*	5:5	1:1	2
1	Leopold, Julian Erlangen	*	2:3	2:3	4:6	0:2	3

Gleiche Satzdifferenz: Die höhere Differenz der Bälle entscheidet über die Platzierung.

Gleiche Anzahl von Siegen: Die höhere Differenz der Sätze entscheidet über die Platzierung.

Drücken Sie F1, um Hilfe zu erhalten.

Platzierungen (Vorrunde) ansehen

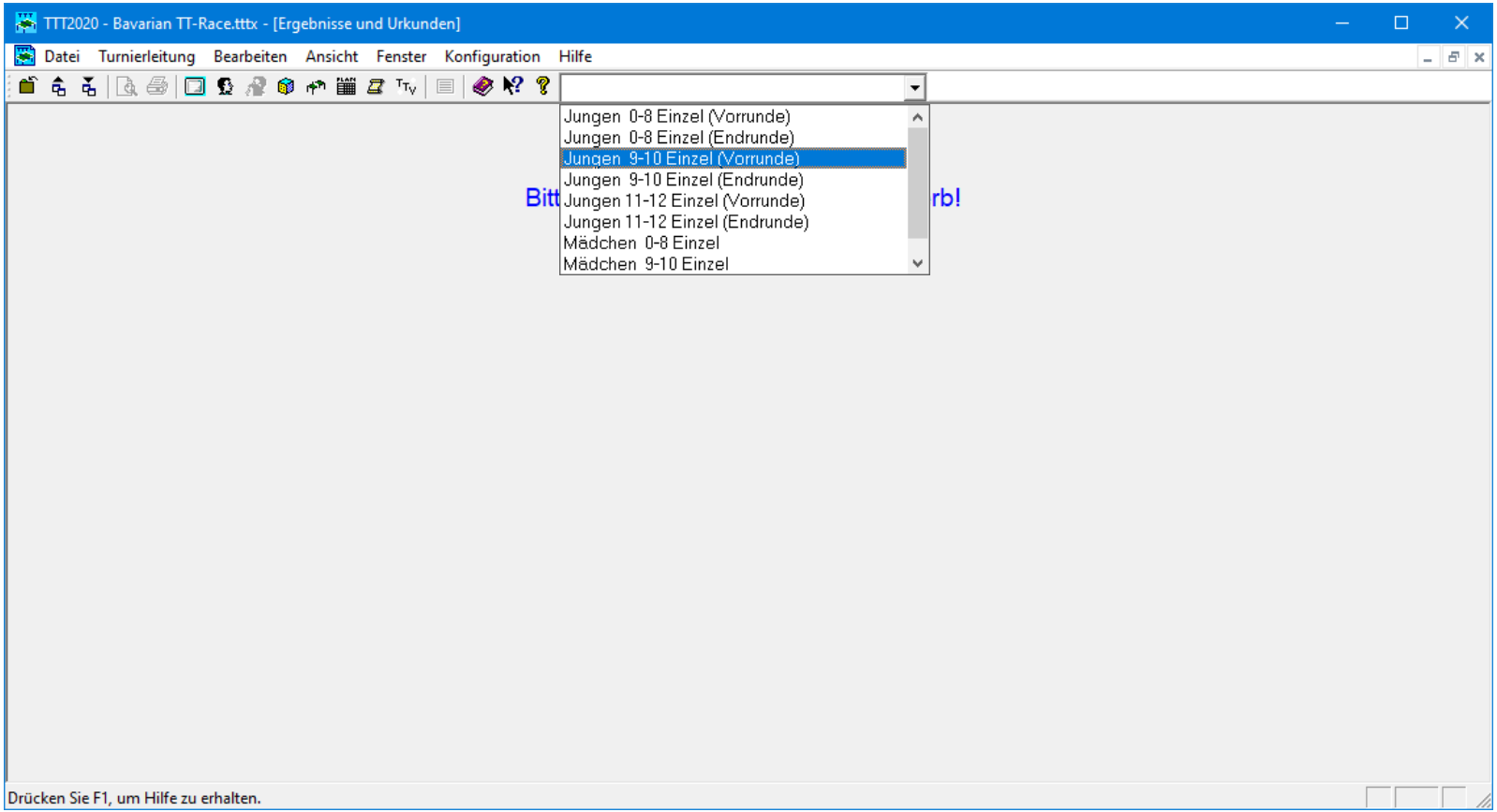

Platzierungen (Vorrunde) ansehen

TTT2020 - mini-Meisterschaften.tttx - [Ergebnisse und Urkunden]

Datei Turnierleitung Bearbeiten Ansicht Fenster Konfiguration Hilfe

Jungen 9-10 Einzel (Vorrunde)

Gr...	Pl...	Teilnehmer	Spiele	Sätze	Satzdi...	Balldif...
1	1	Schmeißer, Samuel (Wendelstein)	2 : 0	6 : 2		
	2	Biton Michaelis, Anibal (Nürnberg)	1 : 1	4 : 4		
	3	Zenker, Linus (Eckental)	0 : 2	2 : 6		
2	1	Lettke, Valentin (Röthenbach)	3 : 0	9 : 5		
	2	Fläschner, Timo (Nürnberg)	2 : 1	8 : 6		
	3	Klopfer, Maximilian (Erlangen)	1 : 2	7 : 8		
	4	Ziegler, Nico (Pühlheim)	0 : 3	4 : 9		
3	1	Frank, Jonas (Erlangen)	3 : 0	9 : 4		
	2	Wildenhof, Ben (Nürnberg)	1 : 2	6 : 7	-1	+9
	3	Lehnert, Marlon (Neunkirchen)	1 : 2	6 : 7	-1	-33
	4	Kräußel, Sebastian (Altdorf)	1 : 2	5 : 8	-3	
4	1	Vogt, Moritz (Nürnberg)	3 : 0	9 : 4		
	2	Sticlaru, Samuel (Erlangen)	2 : 1	8 : 5		
	3	Schmidt, Jonathan (Eckental)	1 : 2	4 : 7		
	4	Wallmann, Julius (Nürnberg)	0 : 3	4 : 9		
5	1	Parusel, Fabian (Pühlheim)	2 : 1	7 : 3	+4	
	2	Uschakov, Mark (Nürnberg)	2 : 1	7 : 5	+2	
	3	Genhofer, Hannes (Nürnberg)	2 : 1	6 : 5	+1	
	4	Chaudhury, Xavier (Erlangen)	0 : 3	2 : 9		
6	1	Peiter, Tobias (Nürnberg)	2 : 0	6 : 4		
	2	Sankevyeh, Zakhar (Wendelstein)	1 : 1	5 : 5		
	3	Leopold, Julian (Erlangen)	0 : 2	4 : 6		

Hier werden nur die notwendigen und relevanten Parameter angezeigt.

Im Menü Ansicht müssen dazu die folgenden Einträge markiert sein:

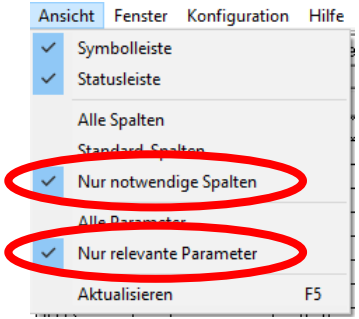

Drücken Sie F1, um Hilfe zu erhalten.

Auslosung (Endrunde) durchführen

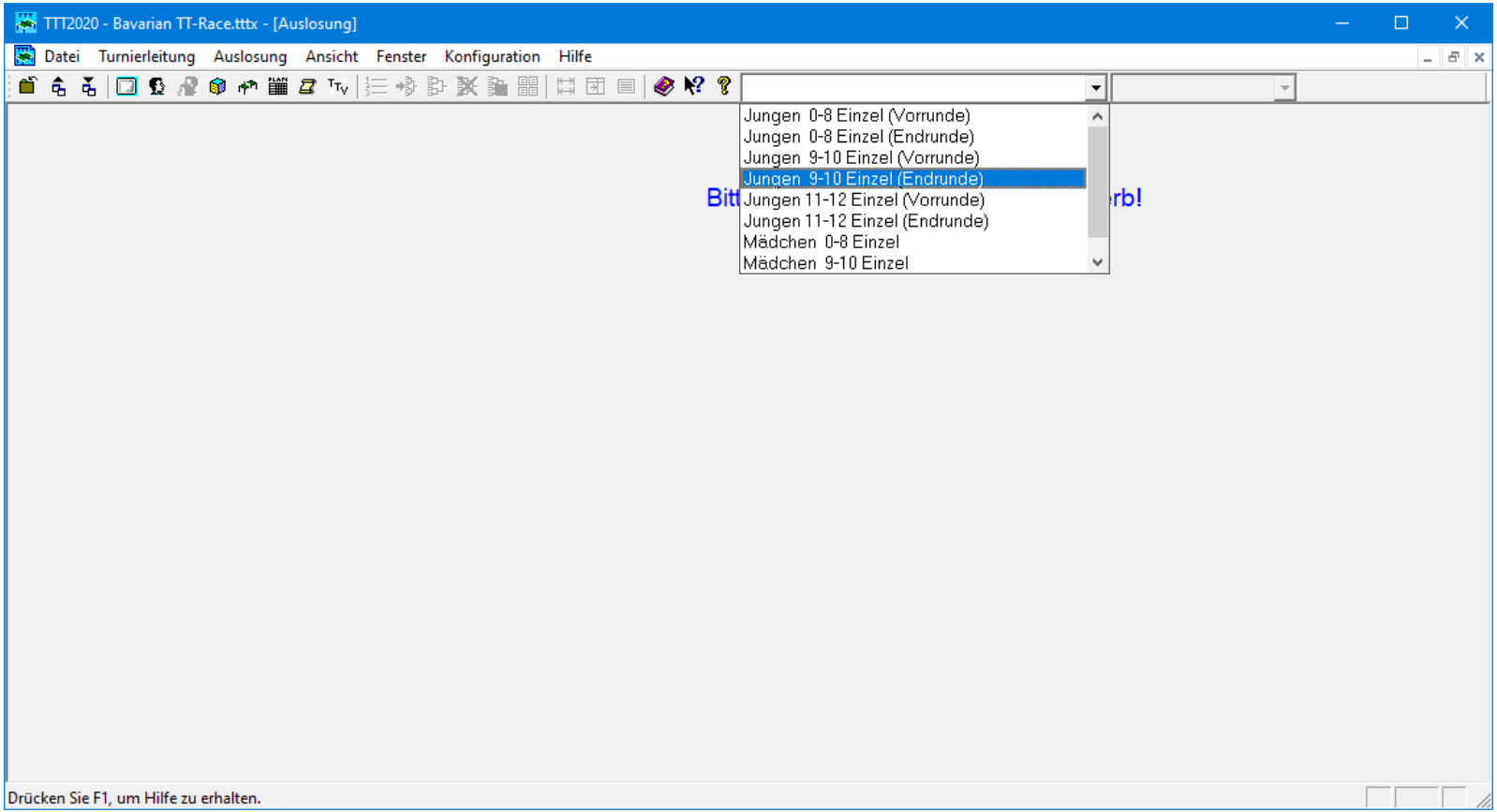

Auszulosende Spieler

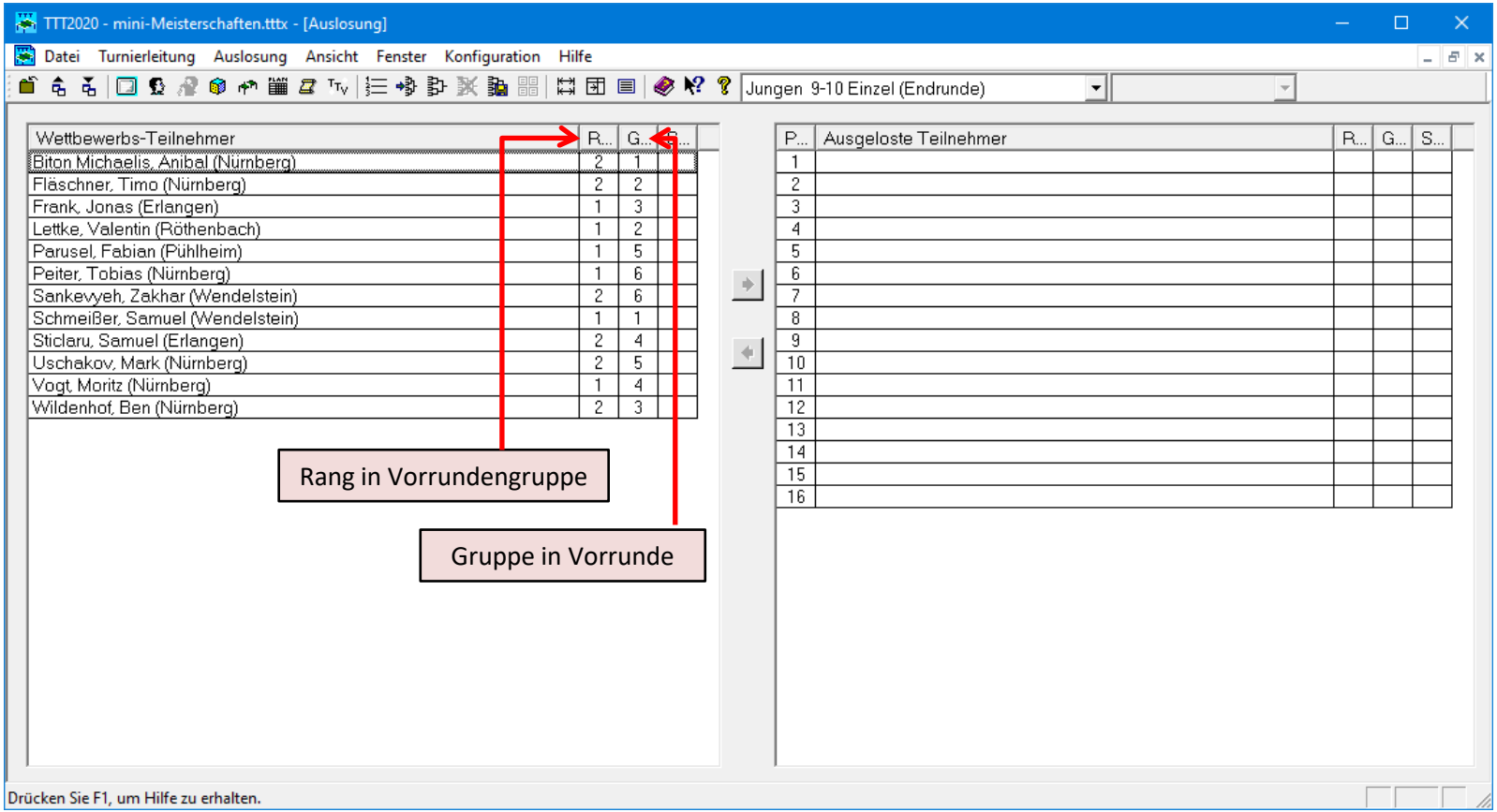

Auslosung starten

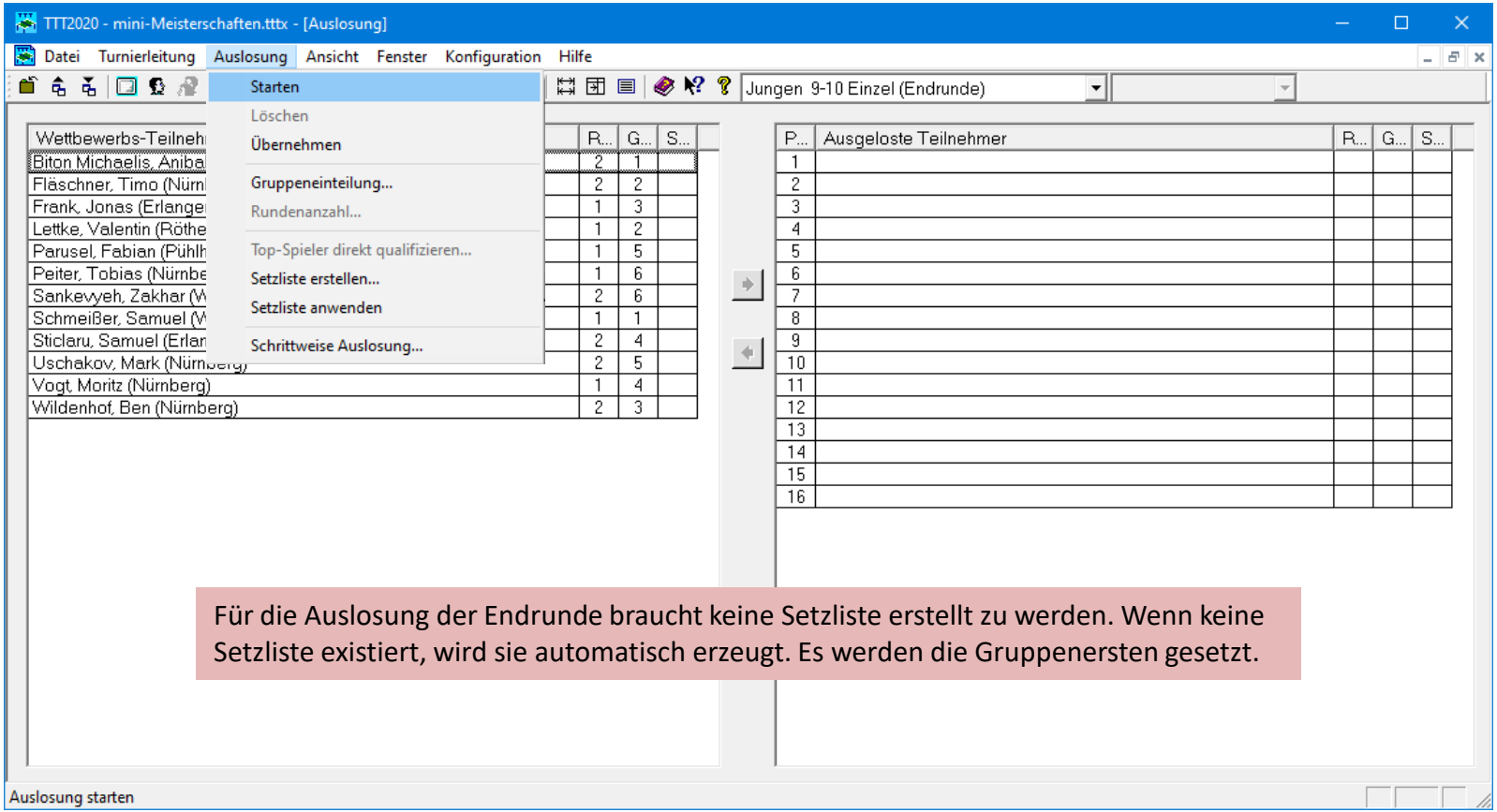

Für die Auslosung der Endrunde braucht keine Setzliste erstellt zu werden. Wenn keine Setzliste existiert, wird sie automatisch erzeugt. Es werden die Gruppenersten gesetzt.

Auslosung übernehmen (speichern)

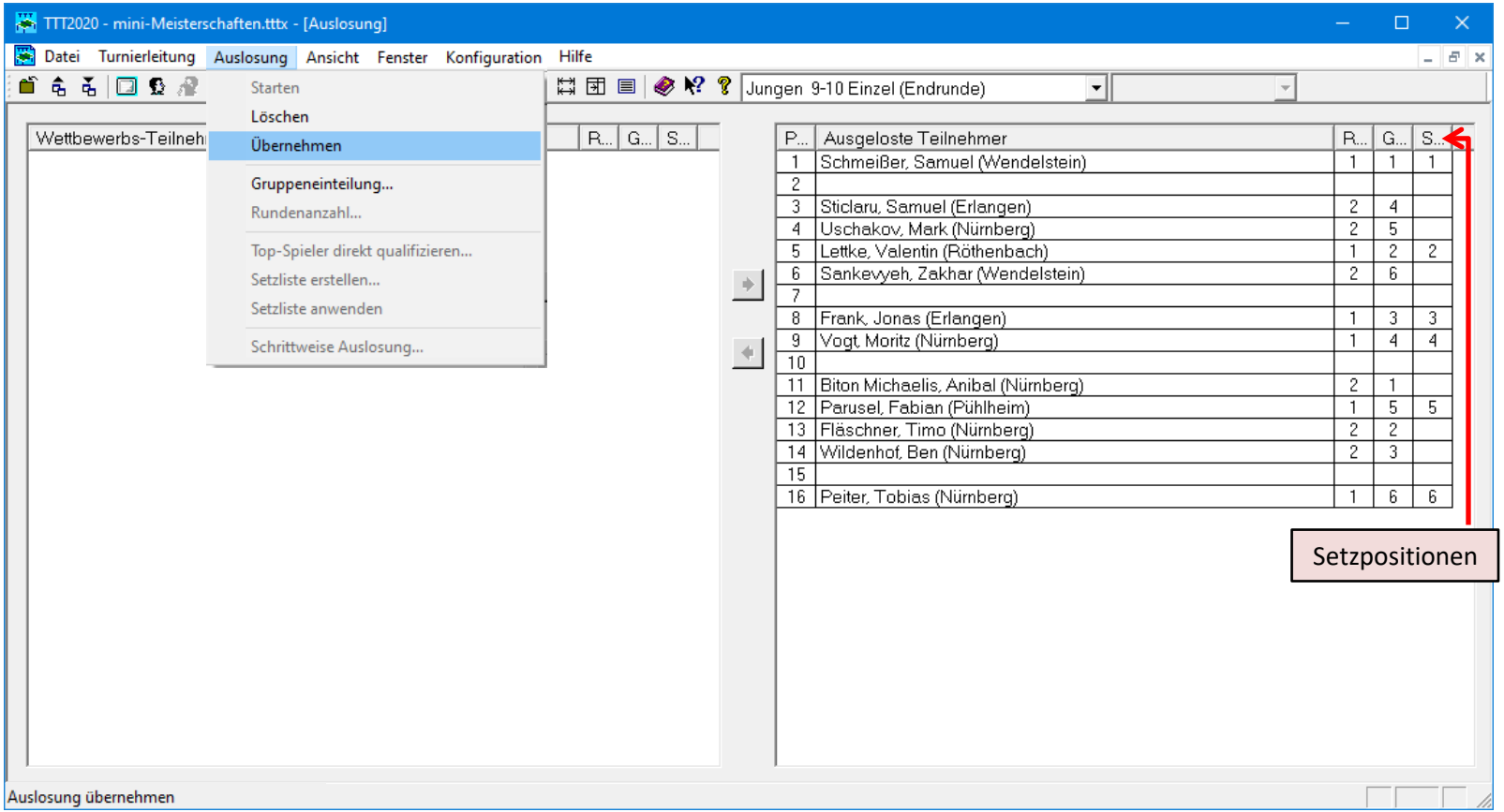

Spielbetrieb (Endrunde) durchführen

TTT2020 - mini-Meisterschaften.tttx - [Spiele]

Datei Turnierleitung Bearbeiten Datensatz Ansicht Fenster Konfiguration Hilfe

Alle Wettbewerbe | Alle

Aufzurufende Spiele

T.	Wettbewerb	Teilwett...	R...	S...	Spieler 1	-	Spieler 2	Aufr...	Ge...
	Jungen 0-8 Einzel (Endru...	KO-System	1	1	Hopfinger, Luca (Wendelstein)	-	Ziegler, Leon (Altdorf)	☒	☐
	Jungen 0-8 Einzel (Endru...	KO-System	1	2	Schmoll, Joshua (Altdorf)	-	Bohrer, Bastian (Pühlheim)	☒	☐
	Jungen 9-10 Einzel (Endr...	KO-System	1	2	Sticlaru, Samuel (Erlangen)	-	Uschakov, Mark (Nürnberg)	☒	☐
	Jungen 9-10 Einzel (Endr...	KO-System	1	3	Lettke, Valentin (Röthenbach)	-	Sankevyeh, Zakhar (Wendelstein)	☒	☐
	Jungen 9-10 Einzel (Endr...	KO-System	1	6	Biton Michaelis, Anibal (Nürnberg)	-	Parusel, Fabian (Pühlheim)	☒	☐
	Jungen 9-10 Einzel (Endr...	KO-System	1	7	Fläschner, Timo (Nürnberg)	-	Wildenhof, Ben (Nürnberg)	☒	☐
	Jungen 11-12 Einzel (End...	KO-System	1	2	Munzert, Jan (Erlangen)	-	Hödel, Korbinian (Altdorf)	☒	☐

Aktuell laufende Spiele

T.	Wettbewerb	Teilwett...	R...	S...	Spieler 1	-	Spieler 2	Er...	1.S...	2.S...	3.S...	4.S...	5.S...

In der Endrunde erfolgt der Spielbetrieb wie in der Vorrunde.

Abgeschlossene Spiele

Wettbewerb	Teilwett...	R...	S...	Spieler 1	-	Spieler 2	Er...	1.S...	2.S...	3.S...	4.S...	5.S...
Jungen 9-10 Einzel (Vorr...	Gruppe 6	3	1	Leopold, Julian (Erlangen)	-	Peiter, Tobias (Nürnberg)	2 : 3	11 : 1	11 : 7	1 : 11	8 : 11	8 : 11
Mädchen 0-8 Einzel	Gruppe 1	5	2	Parusel, Emilie (Altdorf)	-	Rebel, Vivien (Pühlheim)	3 : 1	11 : 6	11 : 3	9 : 11	11 : 8	
Jungen 11-12 Einzel (Vorr...	Gruppe 5	3	1	Blieffert, Ben (Erlangen)	-	Hödel, Korbinian (Altdorf)	3 : 2	11 : 1	8 : 11	11 : 0	0 : 11	11 : 5
Jungen 9-10 Einzel (Vorr...	Gruppe 5	3	2	Uschakov, Mark (Nürnberg)	-	Parusel, Fabian (Pühlheim)	3 : 1	4 : 11	11 : 1	11 : 7	11 : 6	

Drücken Sie F1, um Hilfe zu erhalten.

Spielplan (Endrunde) aufrufen

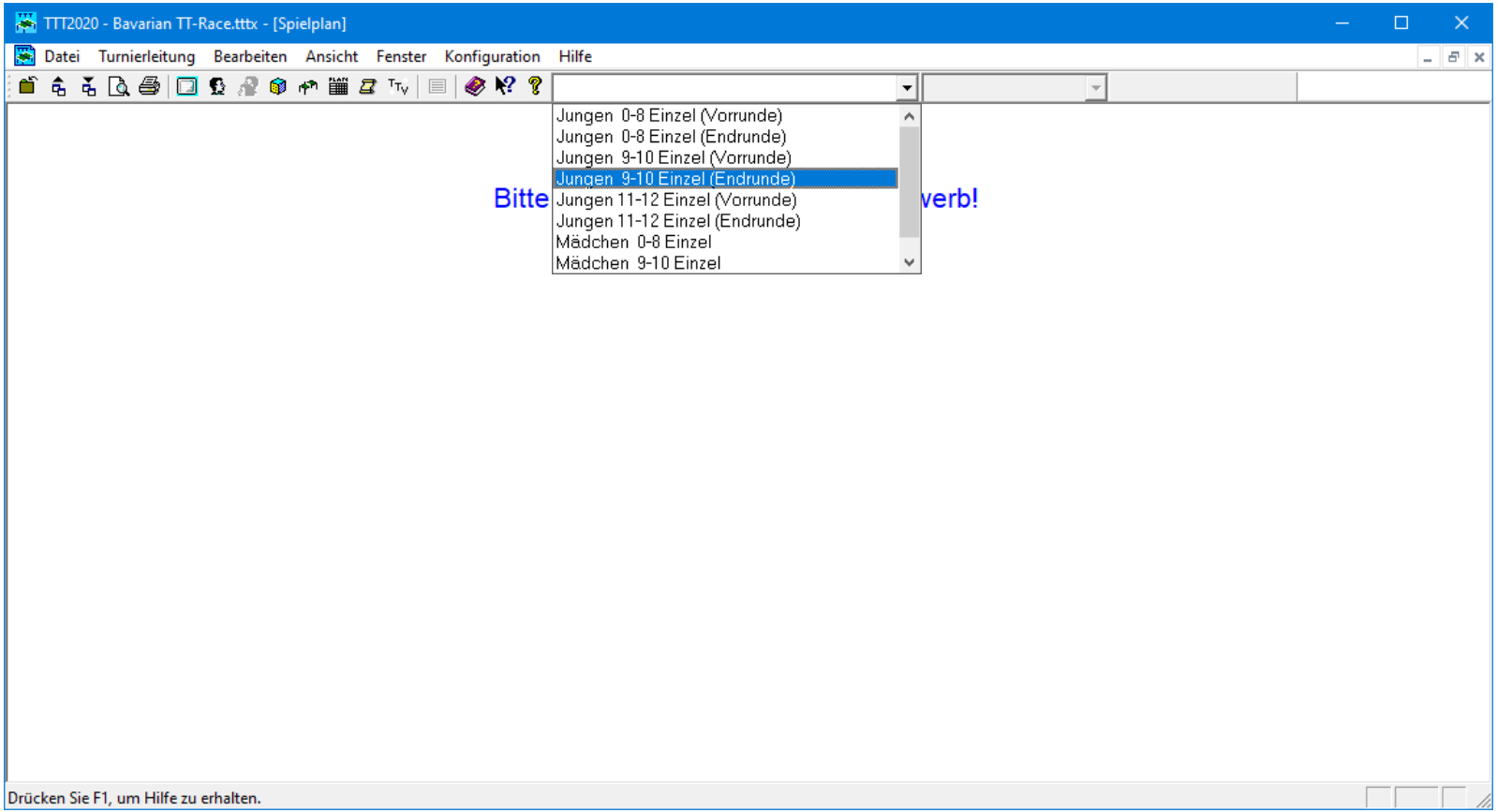

Spielplan (Endrunde)

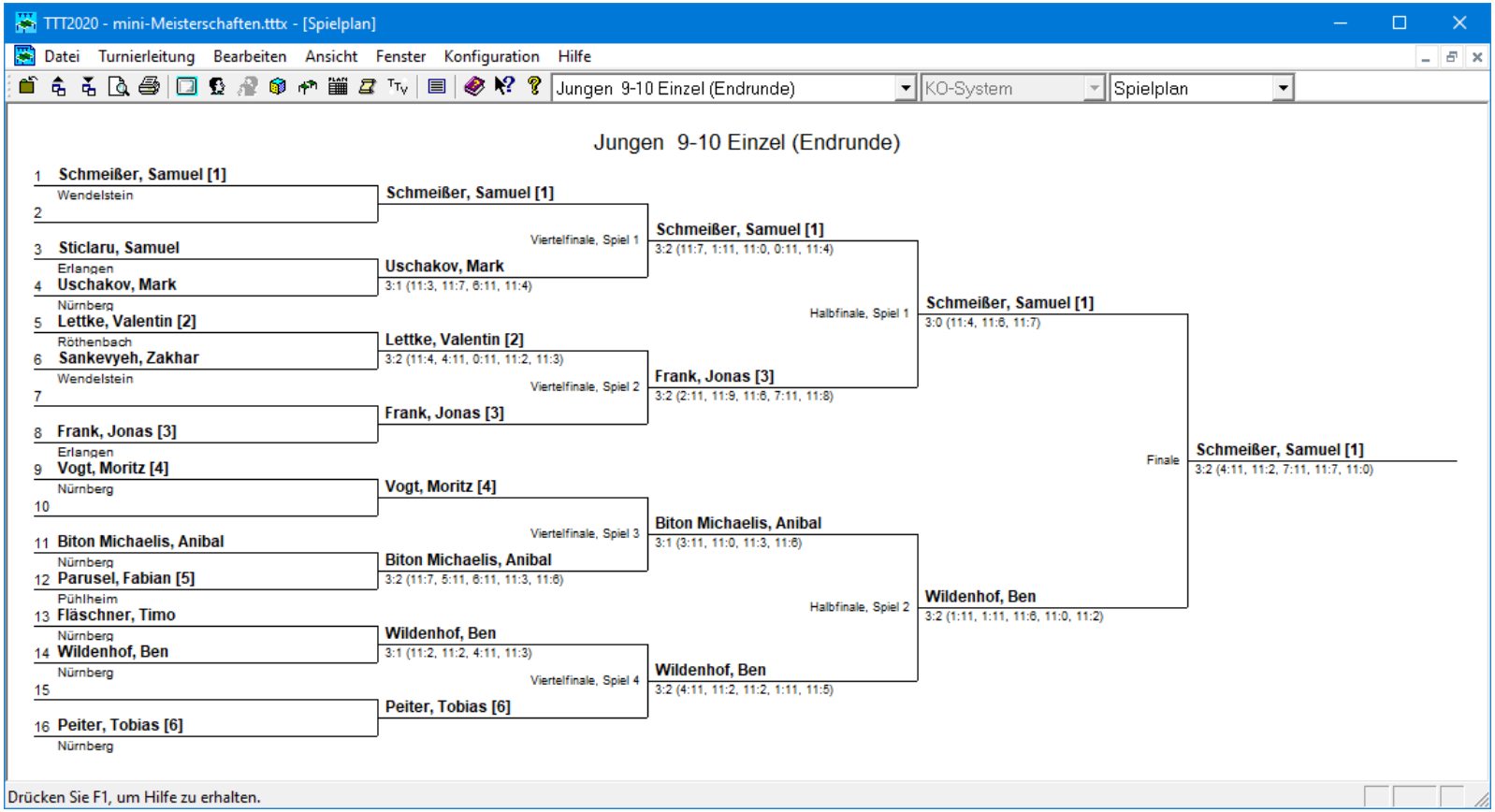

Platzierungen (Endrunde) ansehen

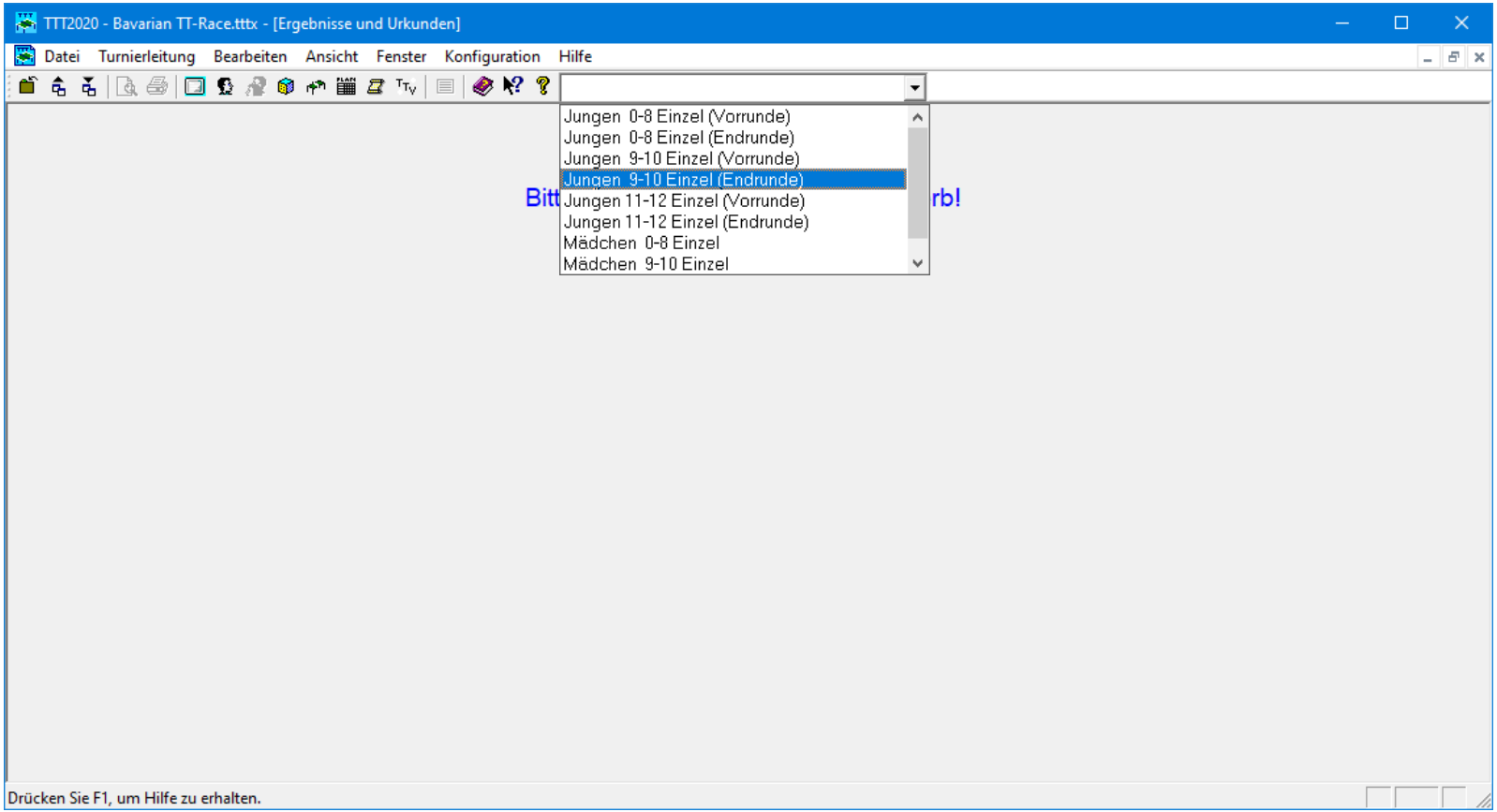

Platzierungen (Endrunde) ansehen

TTT2020 - mini-Meisterschaften.tttx - [Ergebnisse und Urkunden]

Datei Turnierleitung Bearbeiten Ansicht Fenster Konfiguration Hilfe

Jungen 9-10 Einzel (Endrunde)

Pl...	Teilnehmer	Hauptr...
1	Schmeißer, Samuel (Wendelstein)	4 : 0
2	Wildenhof, Ben (Nürnberg)	3 : 1
3	Biton Michaelis, Anibal (Nürnberg)	2 : 1
3	Frank, Jonas (Erlangen)	2 : 1

Drücken Sie F1, um Hilfe zu erhalten.

Veranstaltungsbericht erstellen

- Nach Abschluss des Turniers muss für click-TT der Veranstaltungsbericht erstellt werden (siehe Kapitel 4 der Handlungsanleitungen für Vereine bzw. Fachwarte)
- Diesen können Sie in TTT2020 erzeugen, indem Sie die Funktion „Ergebnisse exportieren“ verwenden.
- Wichtig ist (insbesondere bei Ortsentscheiden), dass die Adressdaten der Teilnehmer korrekt eingegeben worden sind.
- Voraussetzung ist, dass die Turnierdaten aus click-TT importiert worden sind.

Ergebnisse exportieren

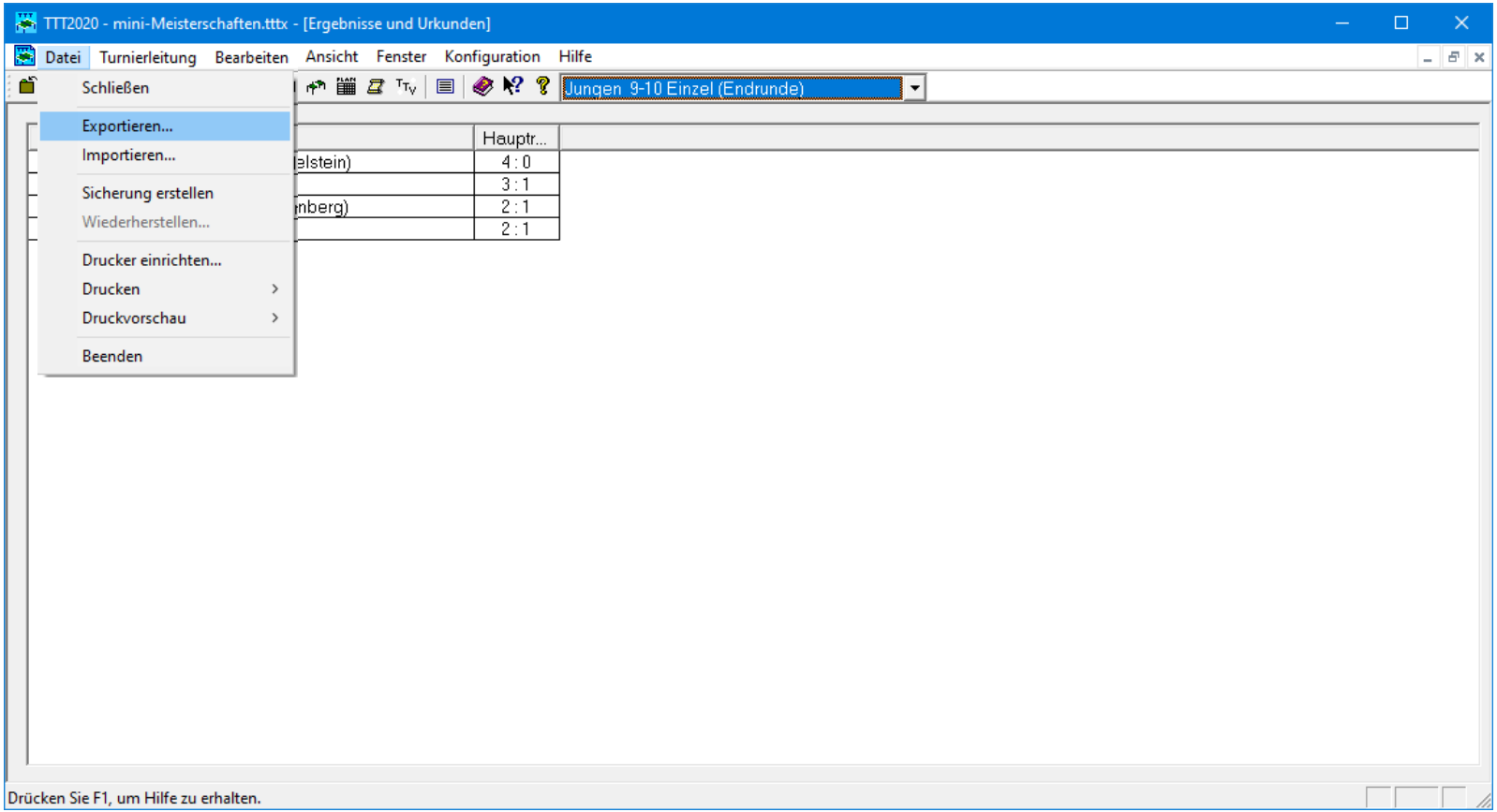

Ergebnisse exportieren

TTT2020 - mini-Meisterschaften.tttx - [Ergebnisse und Urkunden]

Datei Turnierleitung Bearbeiten Ansicht Fenster Konfiguration Hilfe

Jungen 9-10 Einzel (Endrunde)

Pl...	Teilnehmer
1	Schmeißer, Samuel (Wenc
2	Wildenhof, Ben (Nürnberg)
3	Biton Michaelis, Anibal (Nü
3	Frank, Jonas (Erlangen)

Daten exportieren

« Mini-Meisterschaften › Schulung ›

Schulung durchsuchen

Organisieren Neuer Ordner

Oberbayern-Mitte 2023
Oberbayern-Süd 2022
Oberfranken-West-202
Oberpfalz-Süd 2023
Schulung
Schwaben-Nord 2022
Unterfranken Nord 202
Unterfranken-West 202
Verbandsentscheid 202

Name	Änderungsdatum	Typ
Backup	08.04.2023 18:23	Dateiord
miniChampionshipExport.xml	06.04.2022 17:07	Microso

Dateinam: Veranstaltungsbericht.xml

Dateityp: click-TT-Schnittstellendatei (*.xml)

Ordner ausblenden

Speichern Abbrechen

Drücken Sie F1, um Hilfe zu erhalten.

Ergebnisse exportieren

TTT2020 - mini-Meisterschaften.tttx - [Ergebnisse und Urkunden]

Datei Turnierleitung Bearbeiten Ansicht Fenster Konfiguration Hilfe

Jungen 9-10 Einzel (Endrunde)

Pl...	Teilnehmer
1	Schmeißer, Samuel (Wendelstein)
2	Wildenhof, Ben (Nürnberg)
3	Biton Michaelis, Anibal (Nürnberg)
3	Frank, Jonas (Erlangen)

Spielergebnisse in xml-Datei speichern - Wettbewerbe selektieren

Jungen 0-8 Einzel
Jungen 9-10 Einzel
Jungen 11-12 Einzel
Mädchen 0-8 Einzel
Mädchen 9-10 Einzel
Mädchen 11-12 Einzel

Alle wählen
Nur Einzel
Nur Doppel
Nur Mixed
OK
Abbrechen

Zweck der xml-Datei beim Importieren in click-TT:

Ergebnisse importieren
Ergebnisse löschen

Drücken Sie F1, um Hilfe zu erhalten.

Veranstaltungsbericht in click-TT hochladen

Bezirksentscheid 2022/23
Bezirk Unterfranken-West

Ort (Region): Unterfranken-West
Termin: 22.04.2023
Status: Regiebox versendet

Stammdaten bearbeiten...

Werkzeuge

- Ergebnis-Importer...

Downloads

- Teilnehmer (xml)

Konkurrenzen

Spielklasse	Alter von - bis	Veranstaltungsbericht
Mädchen 0-8	0 - 8	0 erfassen...
Mädchen 9-10	9 - 10	0 erfassen...
Mädchen 11-12	11 - 12	0 erfassen...
Jungen 0-8	0 - 8	0 erfassen...
Jungen 9-10	9 - 10	0 erfassen...
Jungen 11-12	11 - 12	0 erfassen...

Veranstaltungsbericht in click-TT hochladen

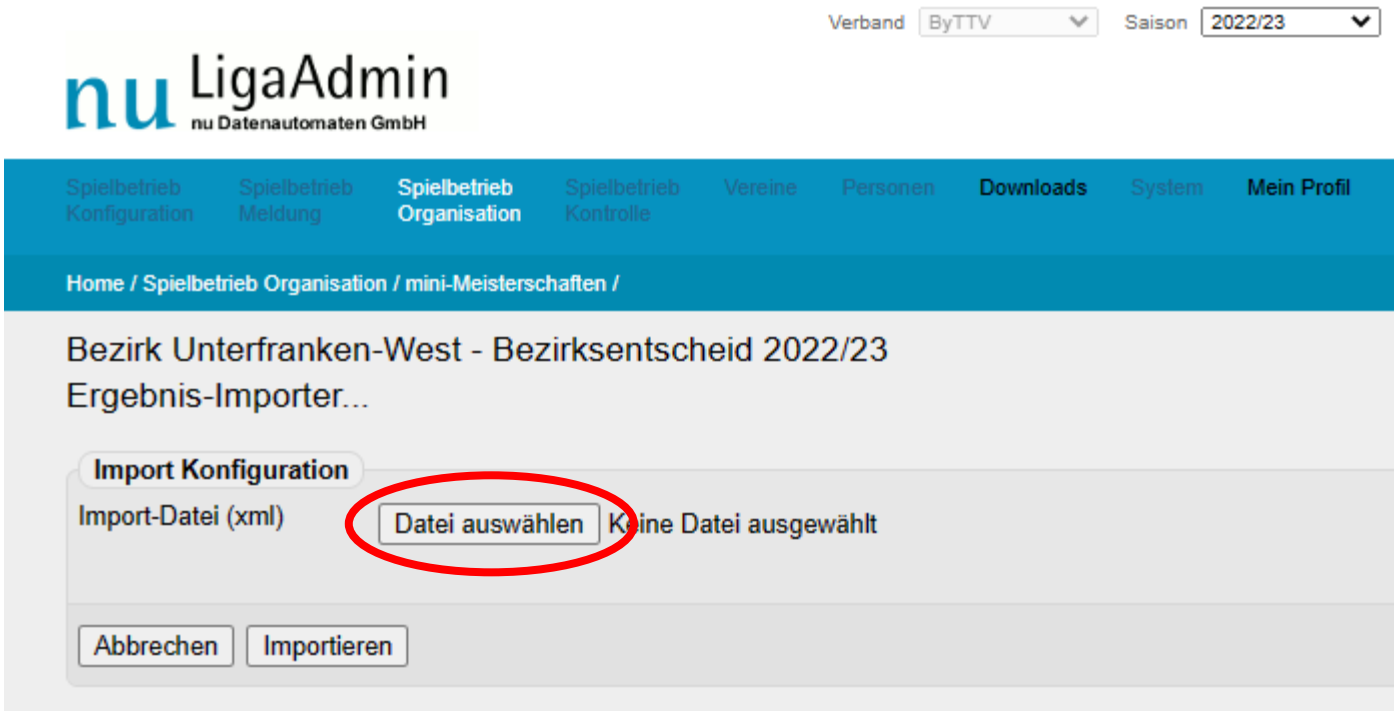

Veranstaltungsbericht in click-TT hochladen

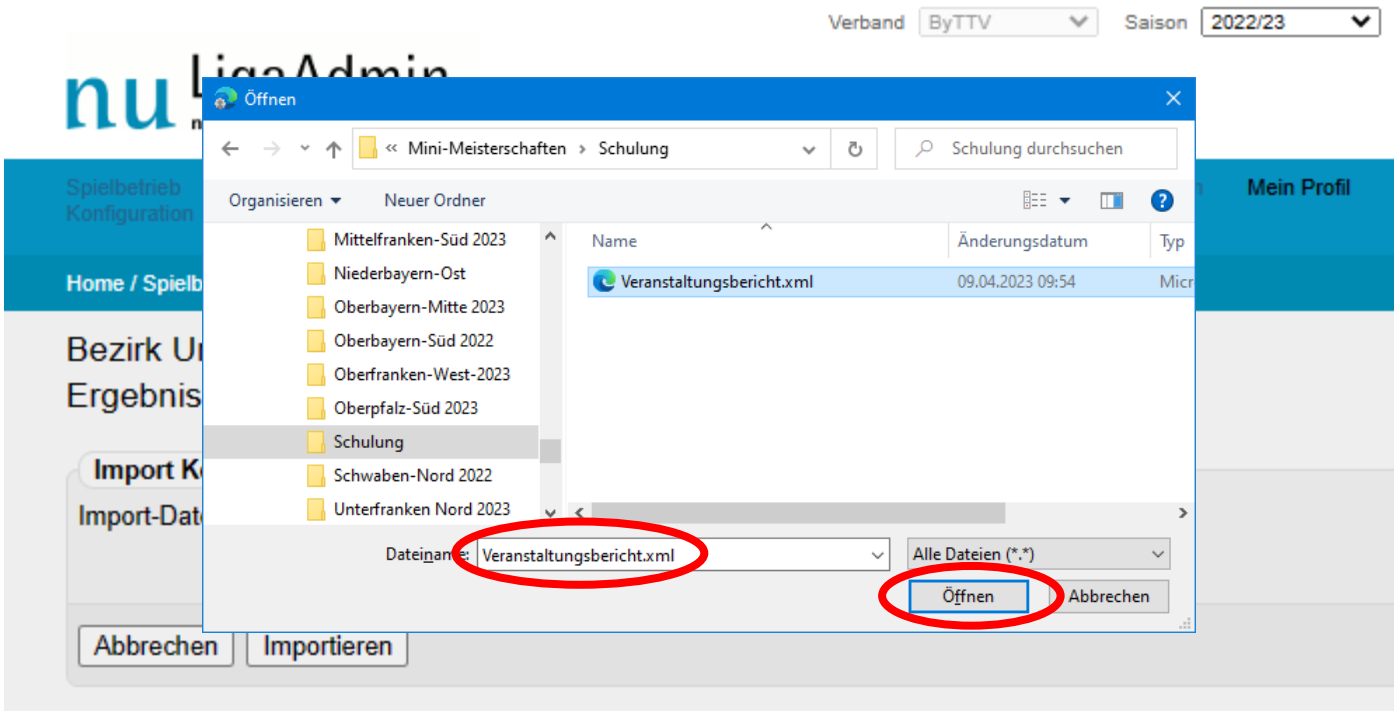

Veranstaltungsbericht in click-TT hochladen

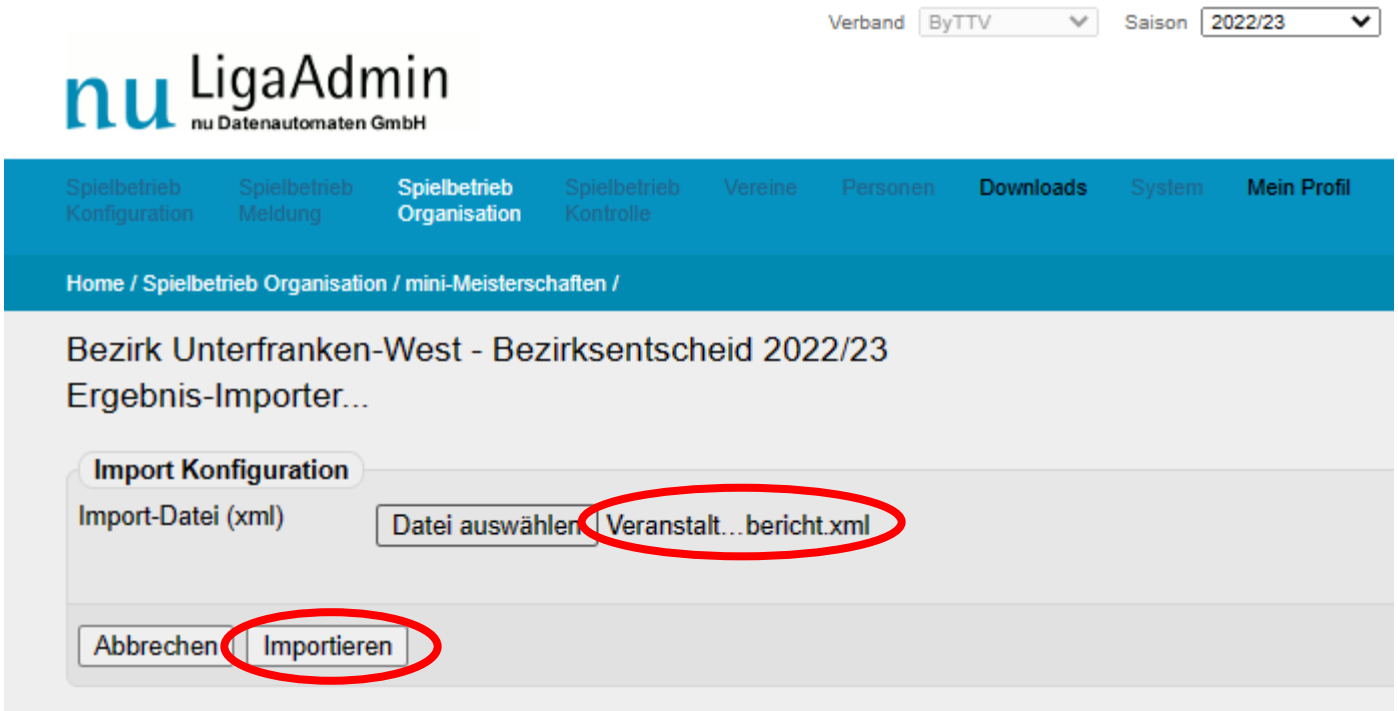

Veranstaltungsbericht in click-TT hochladen

Bezirk Unterfranken-West - Bezirksentscheid 2022/23
Ergebnis-Importer...

Import

Import erfolgreich

Warnungen und Fehler:

Nicht importierte Konkurrenzen:

Nicht importierte Spieler:

Hinzugefügte Konkurrenzen:

- Jungen 0-8
- Jungen 9-10
- Jungen 11-12
- Mädchen 0-8
- Mädchen 9-10
- Mädchen 11-12

Hinzugefügte Spieler:

- [illegible] Felix (01.10.20[illegible])
- Gregor [illegible] (19.07.2015)
- Kessel, Lina (20.01.2014)
- Meyer, Alena (25.[illegible].2014)
- [illegible] Rebecca (19.01.20[illegible])
- [illegible] Emma (01.10.2013)
- Hom[illegible] (12.04.2012)
- Zöller, Sara Luise [illegible]
- Zöller, Anna (03.[illegible].2012)
- [illegible]sch, Alina (25.10.2010)
- [illegible]mann, Rosalia (05.06.20[illegible])
- Hassel, Leonie (30.08.2010)
- Straub, Lea (07.08.[illegible])

Gelöschte Spieler:

Abbrechen | Speichern

Veranstaltungsbericht in click-TT hochgeladen

Bezirksentscheid 2022/23
Bezirk Unterfranken-West

Ort (Region): Unterfranken-West
Termin: 22.04.2023
Status: Regiebox versendet

Stammdaten bearbeiten...

Werkzeuge

- Ergebnis-Importer...

Downloads

- Teilnehmer (xml)

Konkurrenzen

Spielklasse	Alter von - bis	Veranstaltungsbericht
Mädchen 0-8	0 - 8	4 erfassen...
Mädchen 9-10	9 - 10	4 erfassen...
Mädchen 11-12	11 - 12	4 erfassen...
Jungen 0-8	0 - 8	4 erfassen...
Jungen 9-10	9 - 10	4 erfassen...
Jungen 11-12	11 - 12	4 erfassen...

Anhang

- Fehler beim Downloaden der Turnierdaten
- Turnierdaten interaktiv eingeben
- Veranstaltungsbericht interaktiv erstellen
- Siegerliste drucken
- Adressliste drucken
- Veranstaltungsbericht in click-TT eingeben

Fehler beim Downloaden der Turnierdaten

Falls die xml-Datei nicht angezeigt wird und folgender Fehler erscheint:

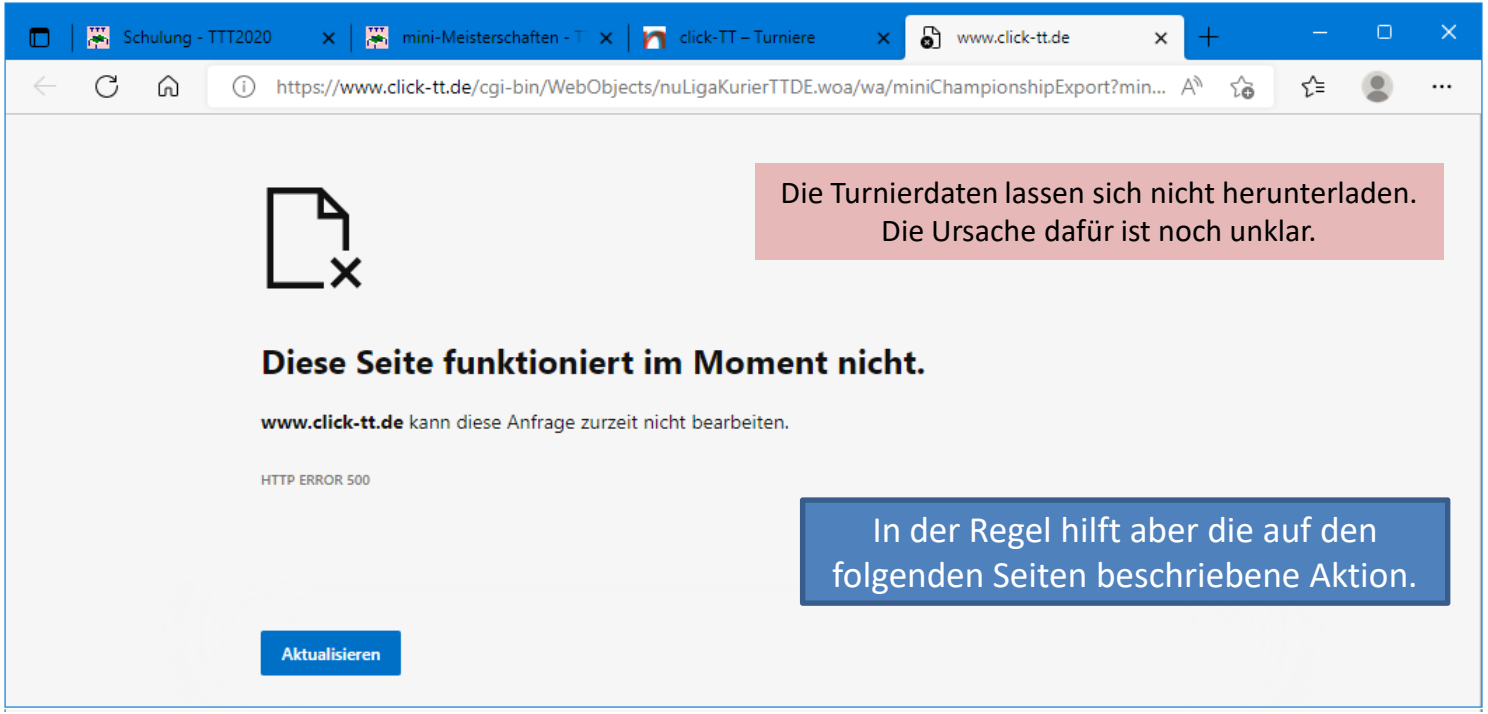

Workaround nach Fehler beim Downloaden der Turnierdaten

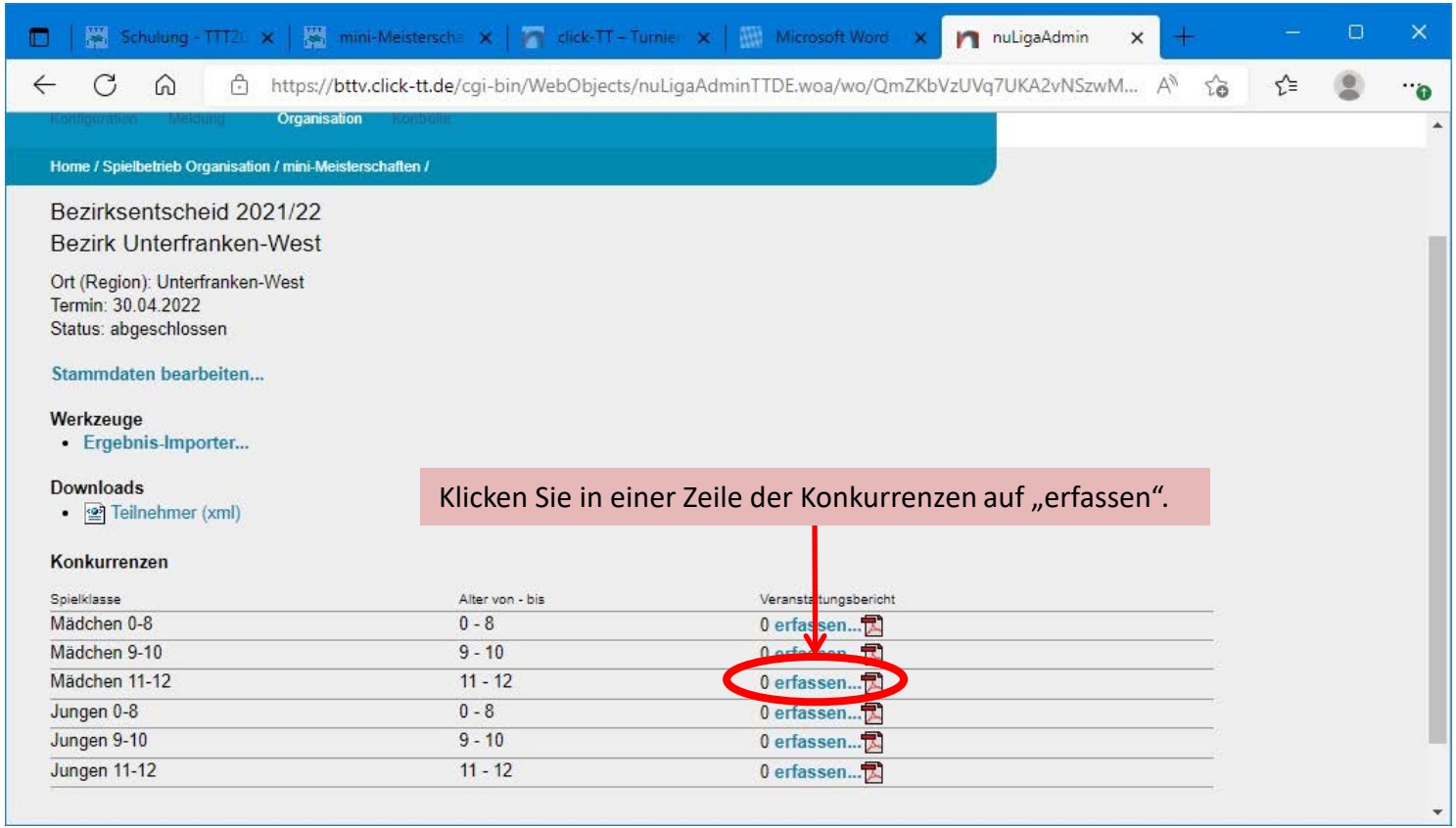

Workaround nach Fehler beim Downloaden der Turnierdaten

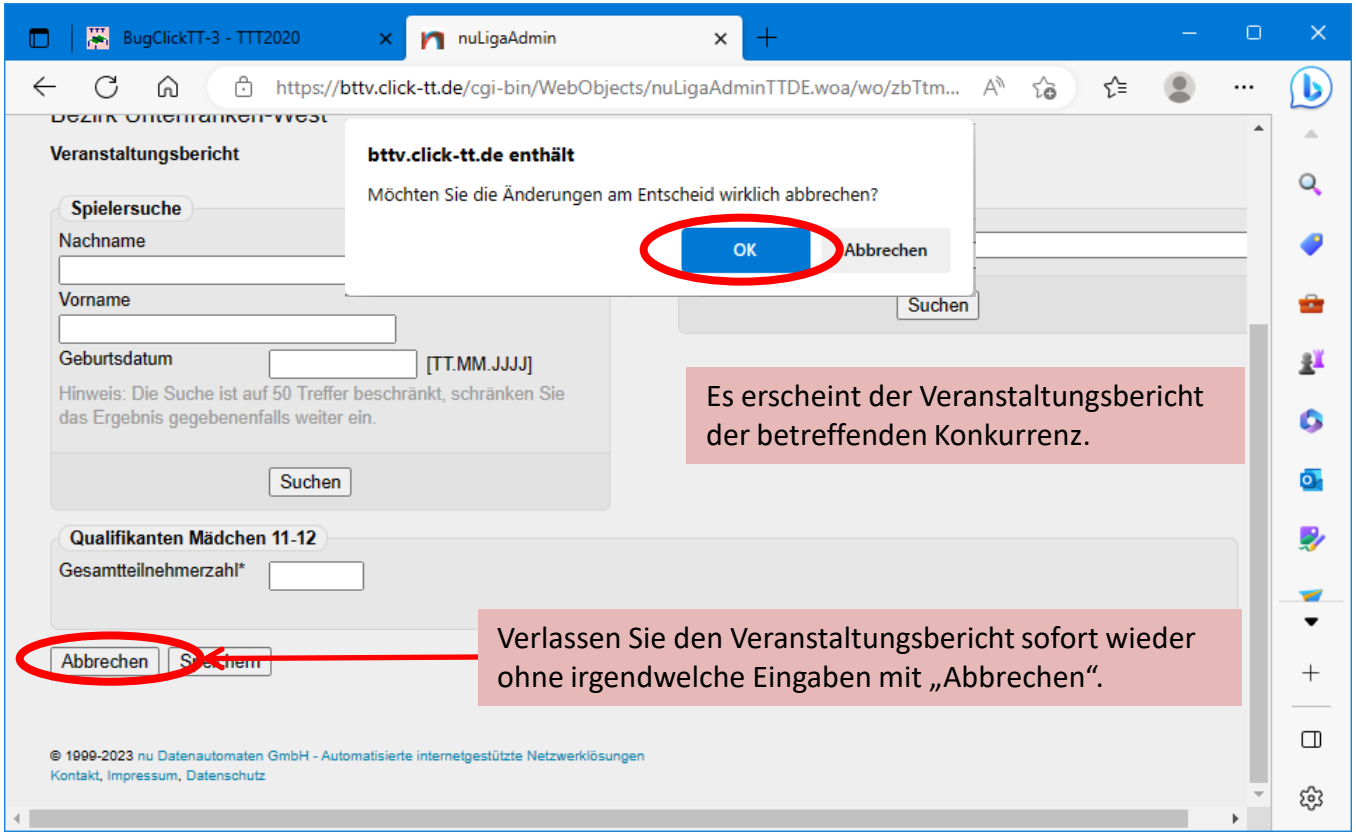

Es erscheint der Veranstaltungsbericht der betreffenden Konkurrenz.

Verlassen Sie den Veranstaltungsbericht sofort wieder ohne irgendwelche Eingaben mit „Abbrechen“.

Neuer Versuch zum Downloaden der Turnierdaten

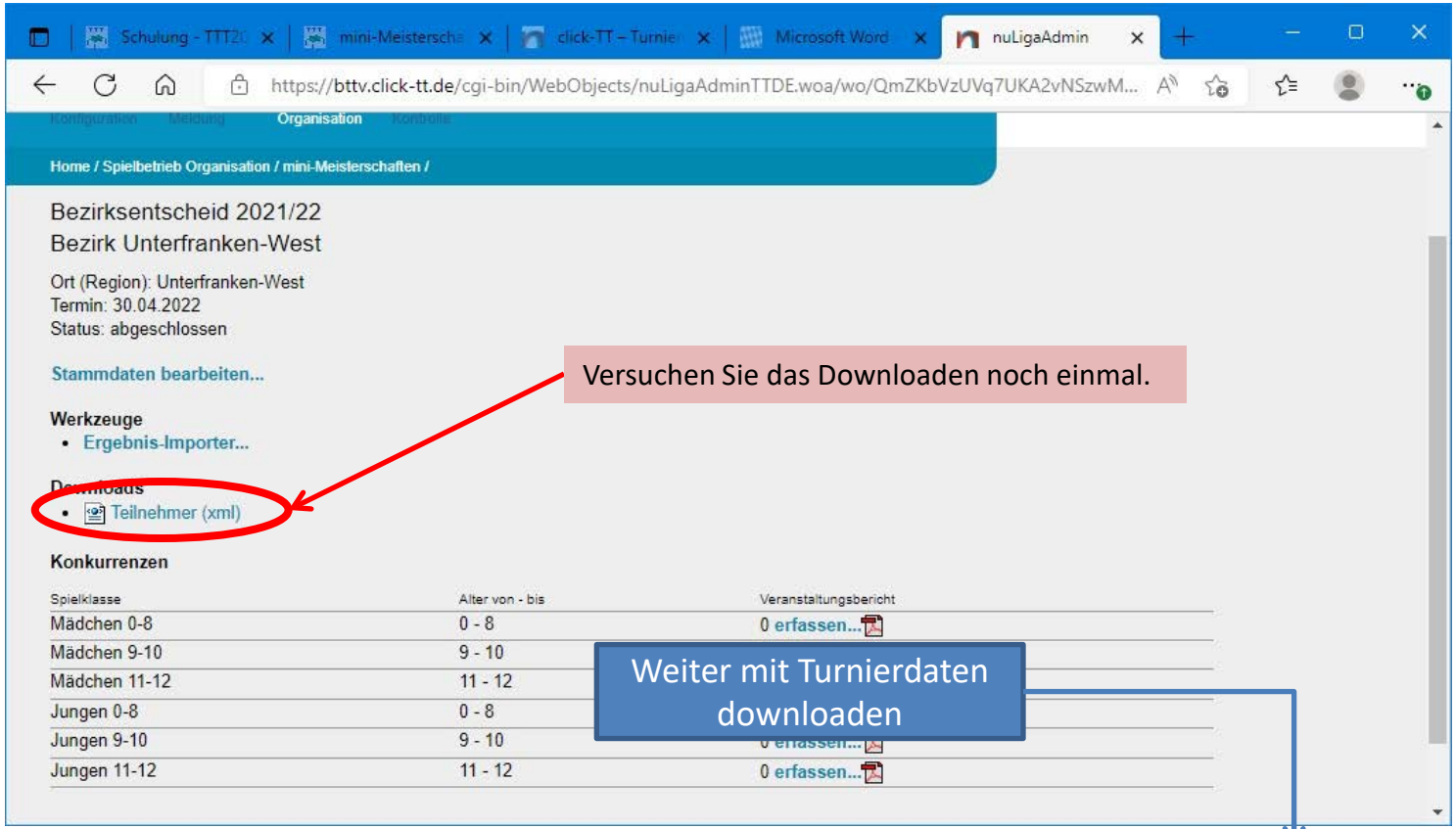

Neuer Versuch zum Downloaden der Turnierdaten

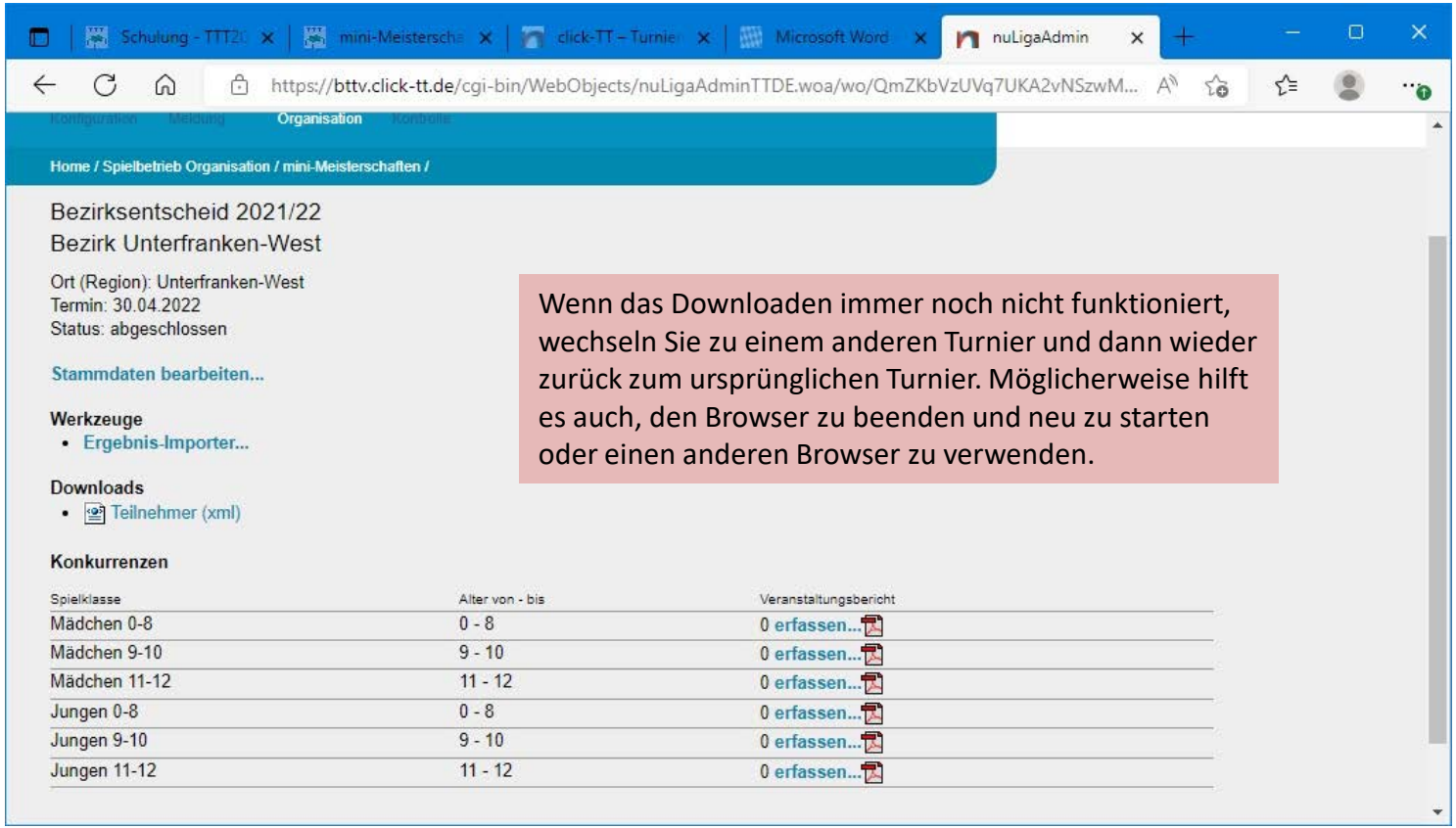

Wenn das Downloaden immer noch nicht funktioniert, wechseln Sie zu einem anderen Turnier und dann wieder zurück zum ursprünglichen Turnier. Möglicherweise hilft es auch, den Browser zu beenden und neu zu starten oder einen anderen Browser zu verwenden.

Neuer Versuch zum Downloaden der Turnierdaten

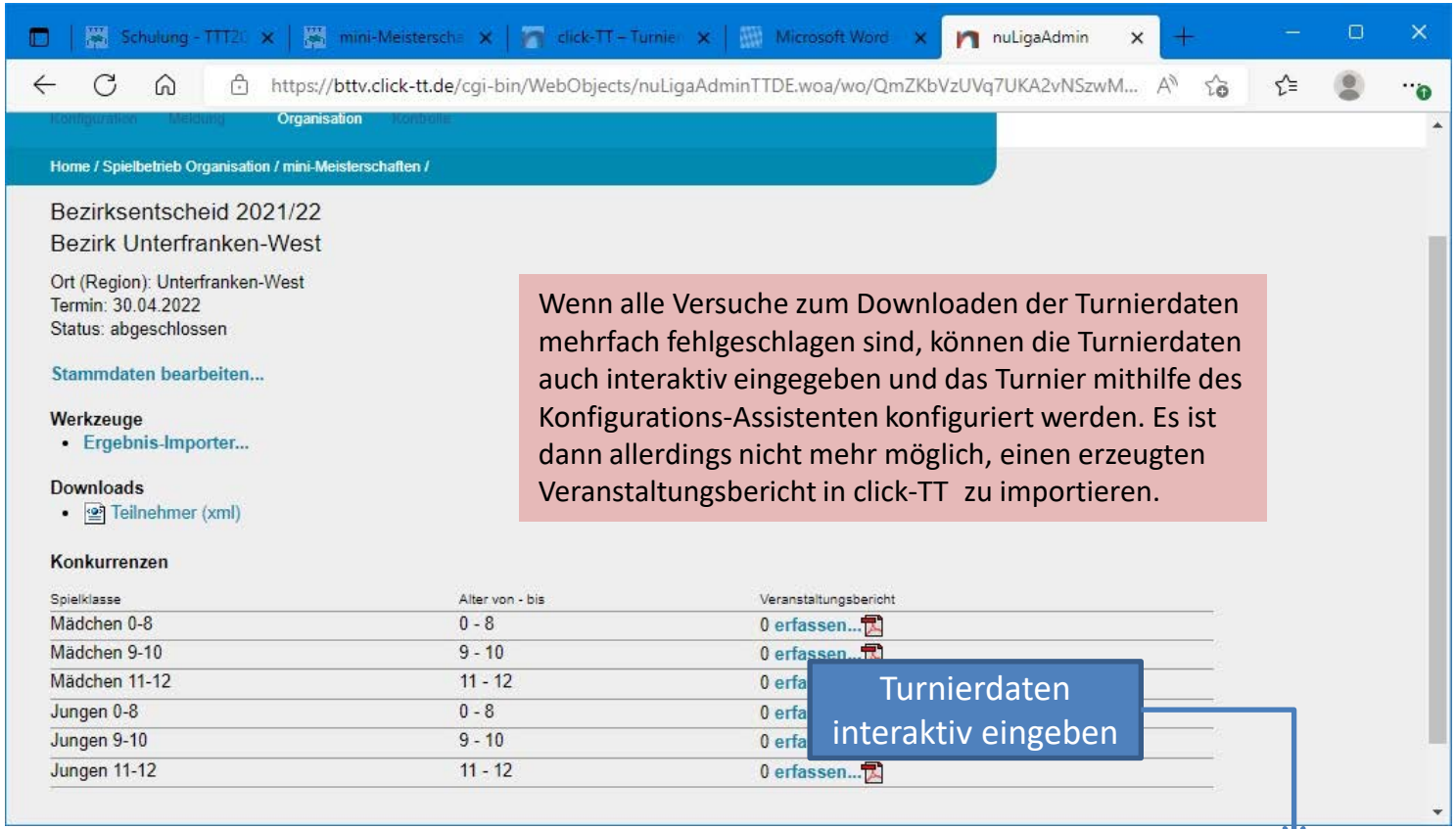

Wenn alle Versuche zum Downloaden der Turnierdaten mehrfach fehlgeschlagen sind, können die Turnierdaten auch interaktiv eingegeben und das Turnier mithilfe des Konfigurations-Assistenten konfiguriert werden. Es ist dann allerdings nicht mehr möglich, einen erzeugten Veranstaltungsbericht in click-TT zu importieren.

Turnierdaten interaktiv eingeben

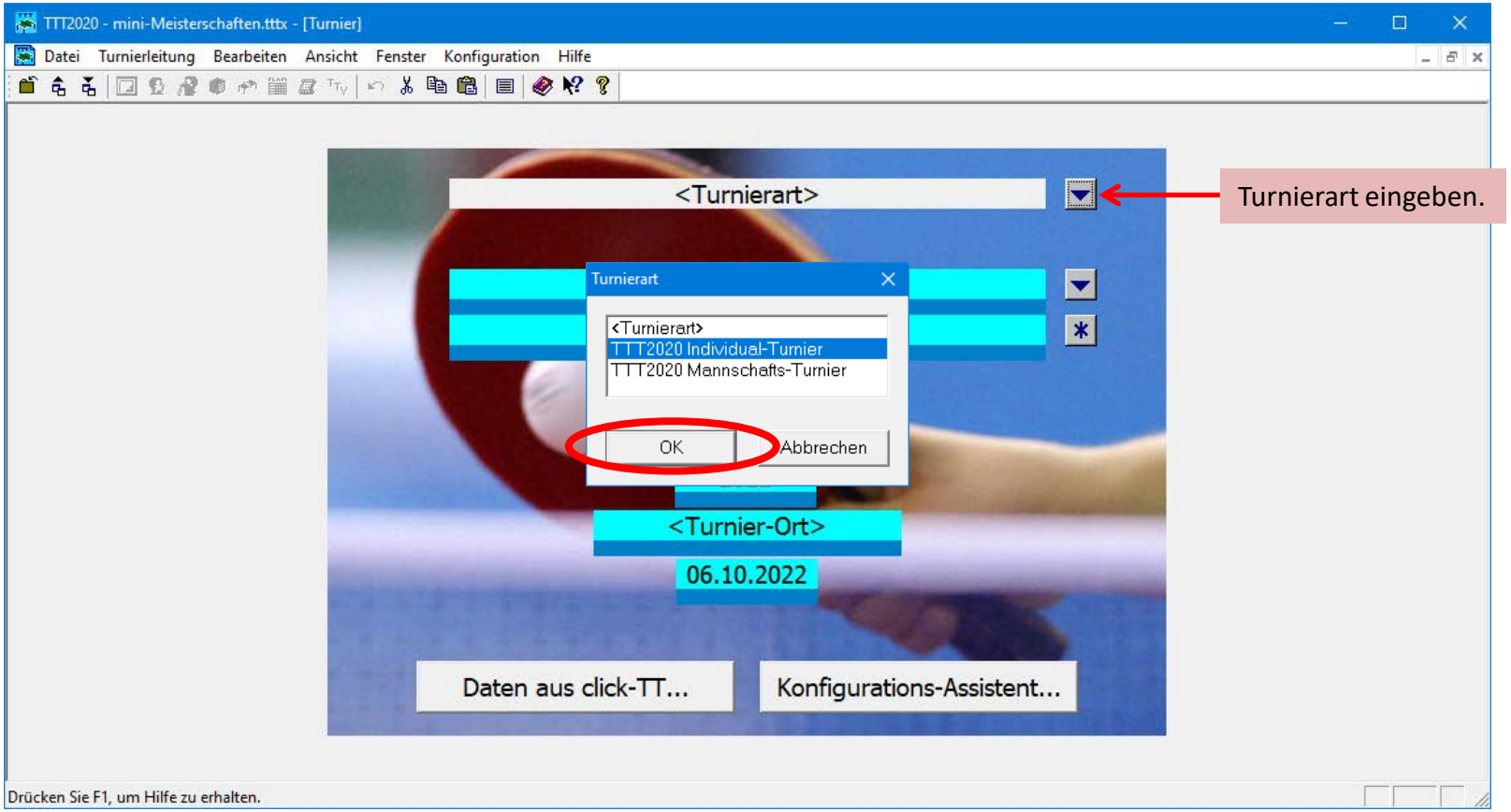

Turnierdaten interaktiv eingeben

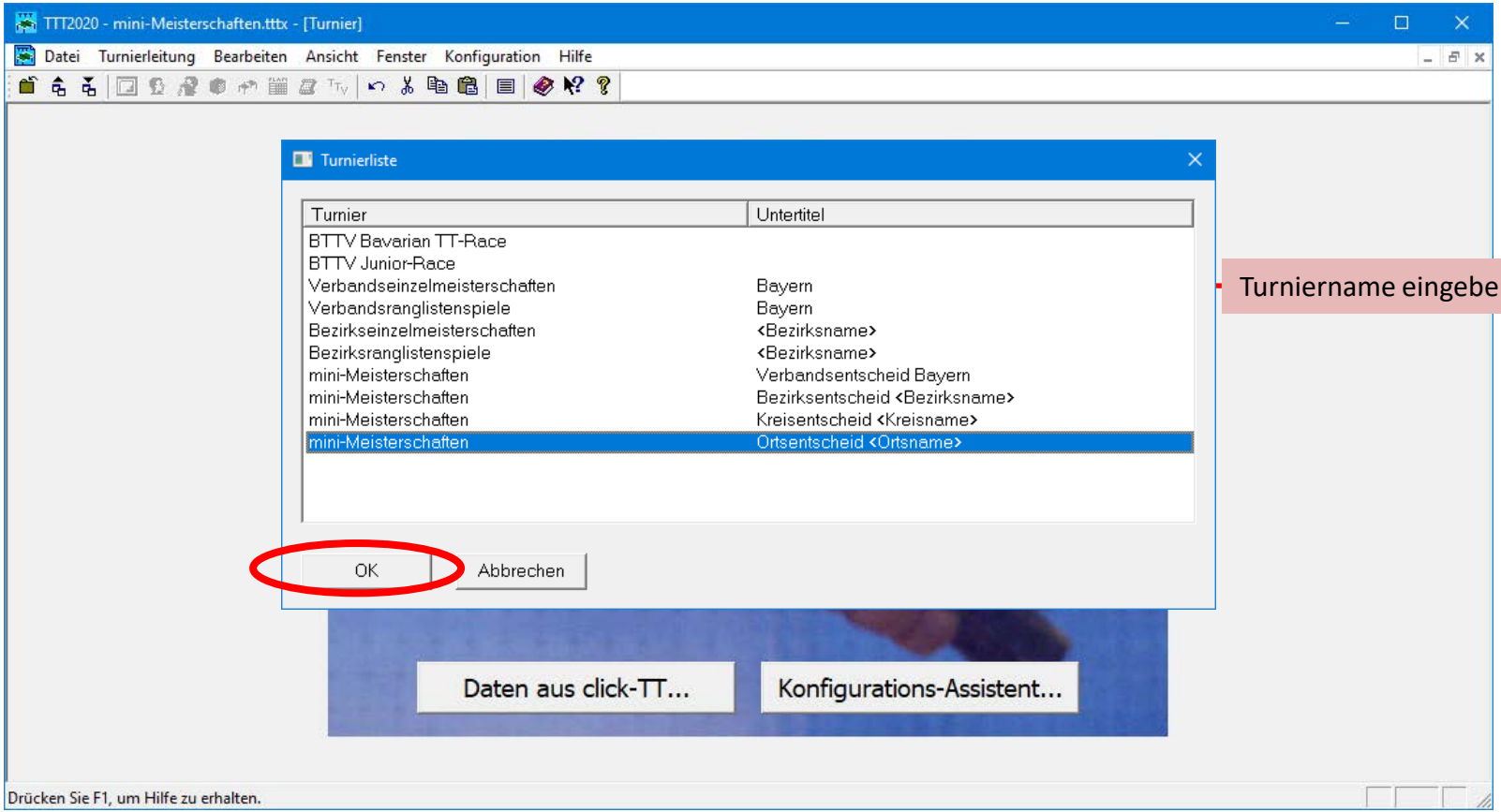

Turniername eingeben.

Turnierdaten interaktiv eingeben

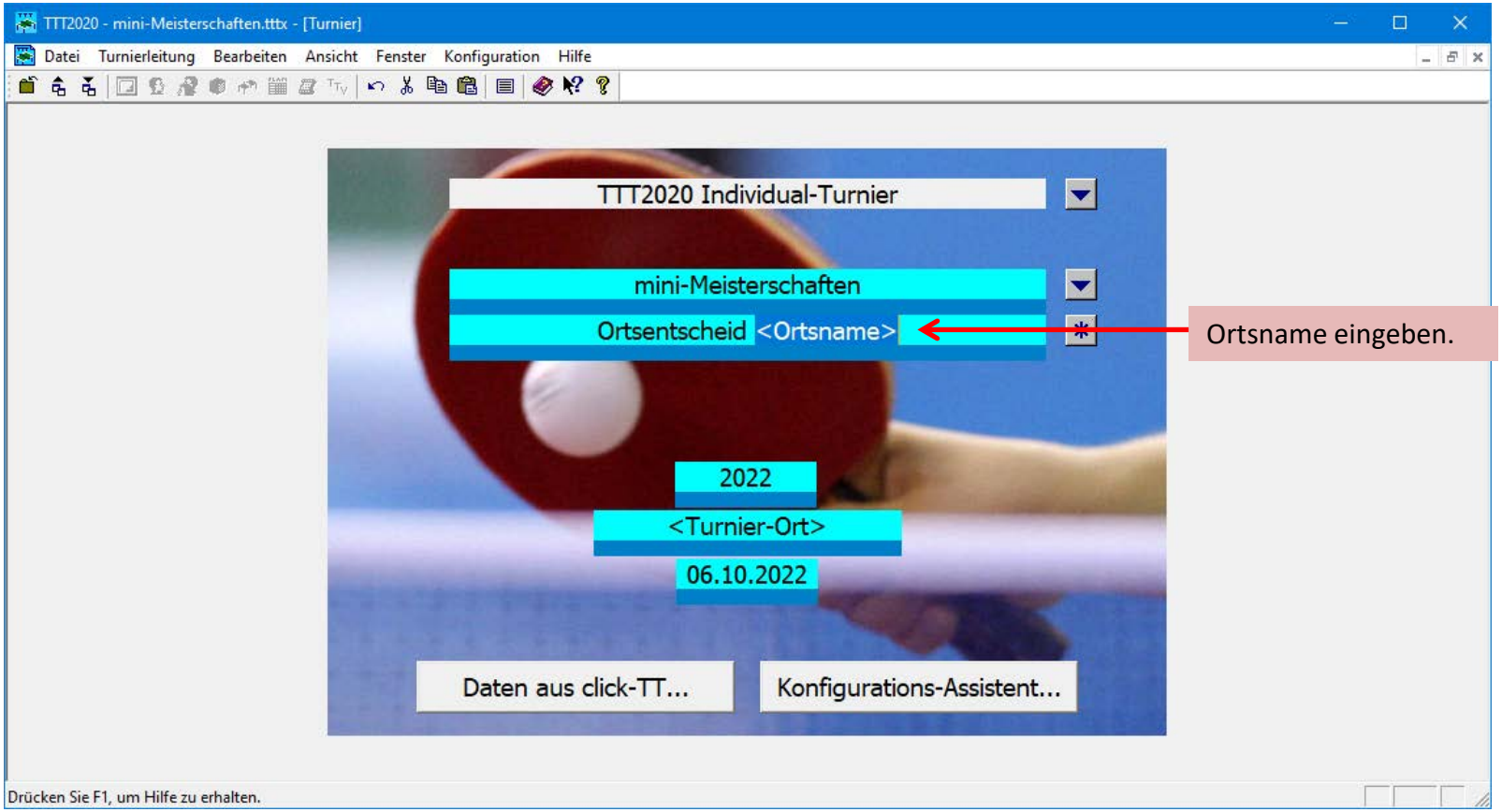

Turnierdaten interaktiv eingeben

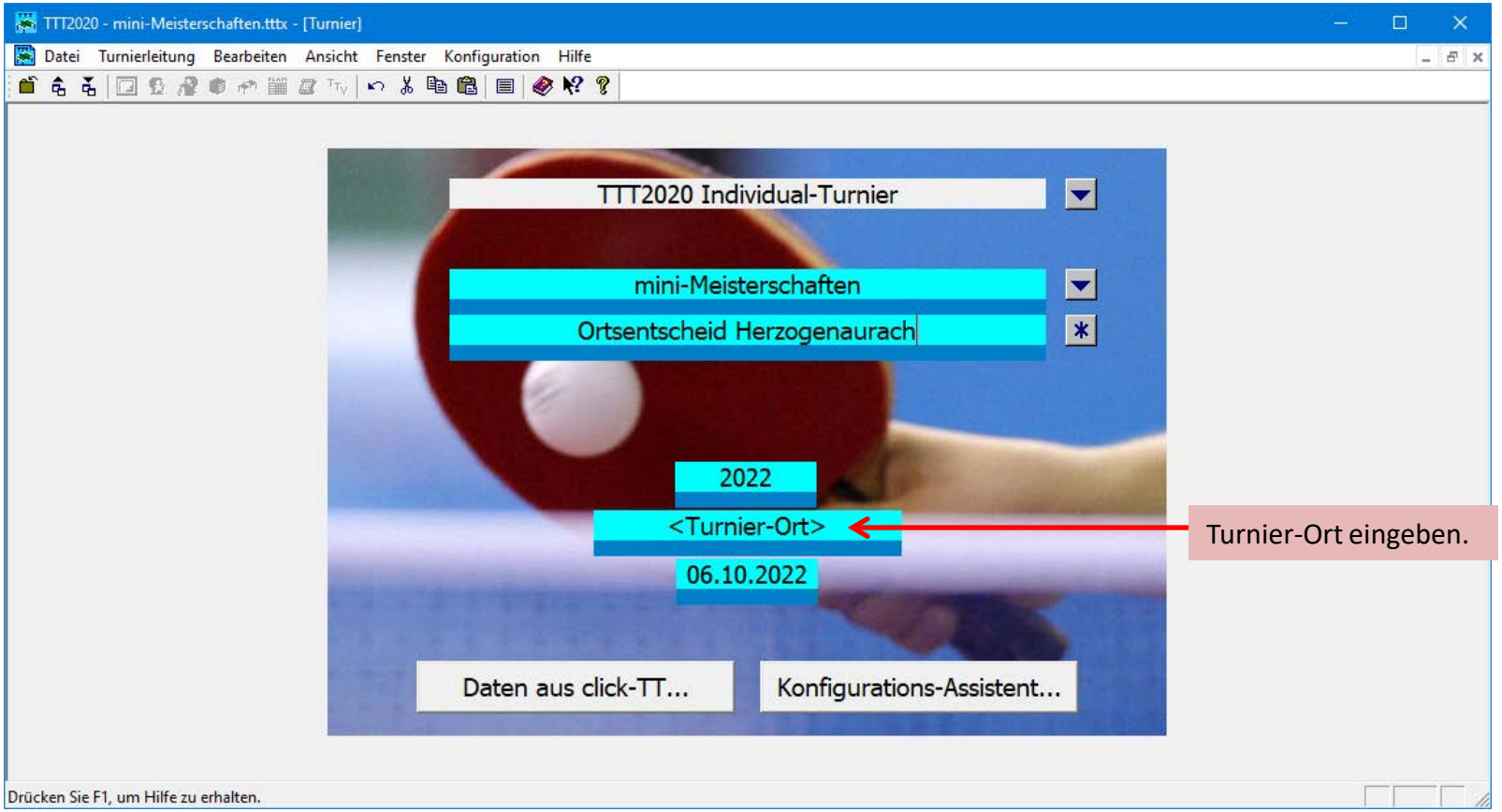

Turnier-Ort eingeben.

Turnierdaten interaktiv eingeben

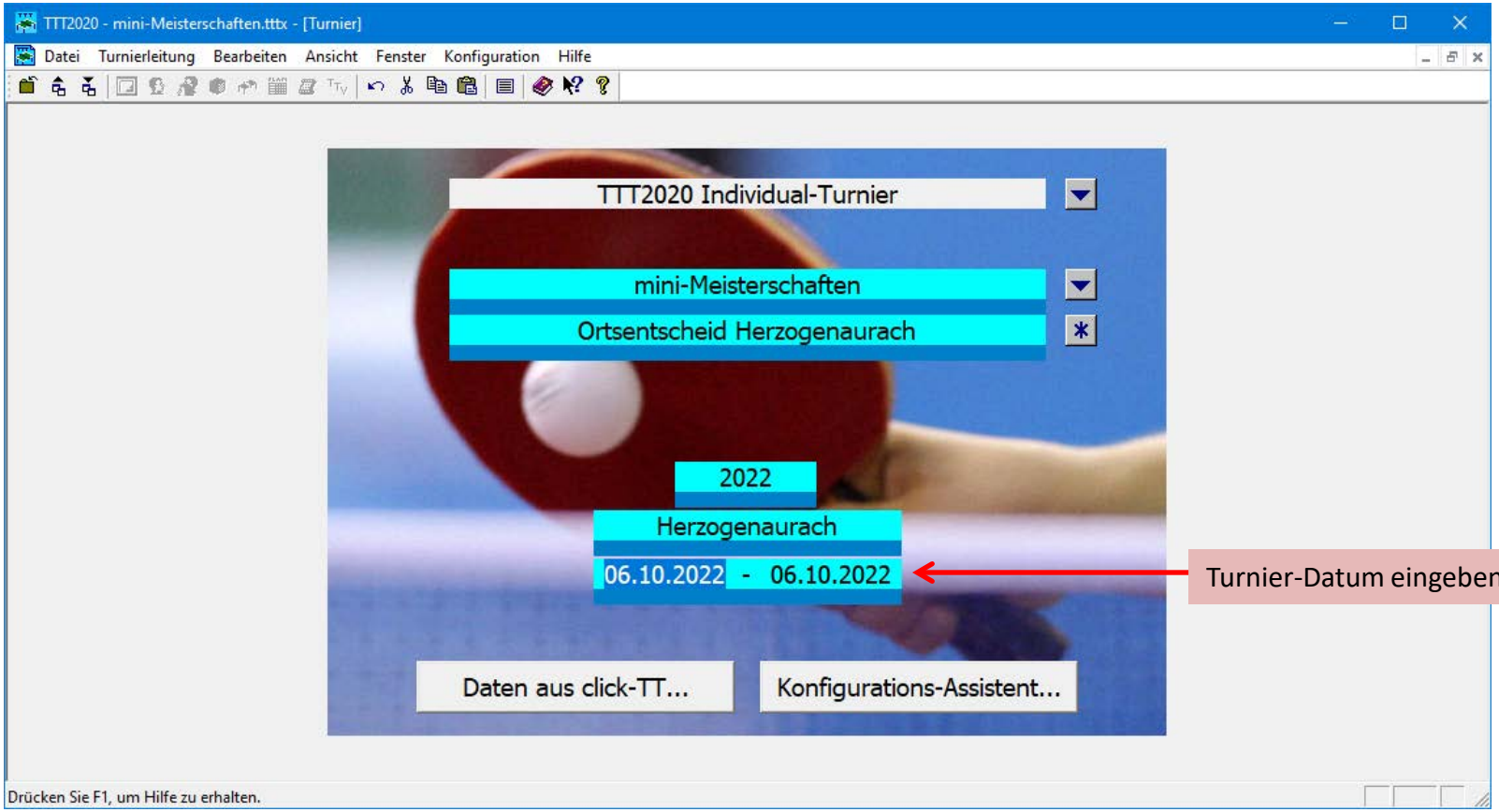

Turnier-Datum eingeben.

Turnierdaten interaktiv eingeben

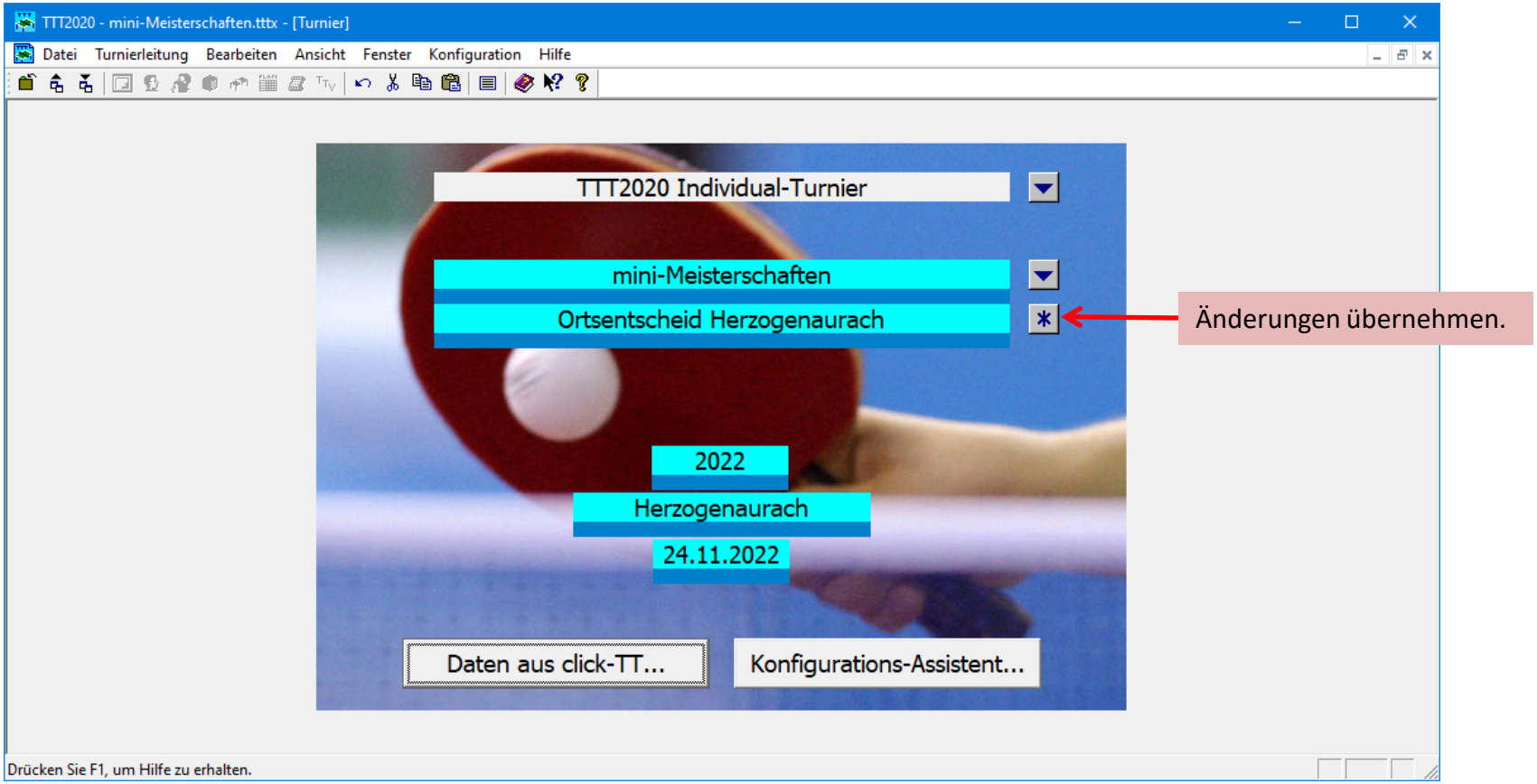

Konfigurations-Assistenten aufrufen

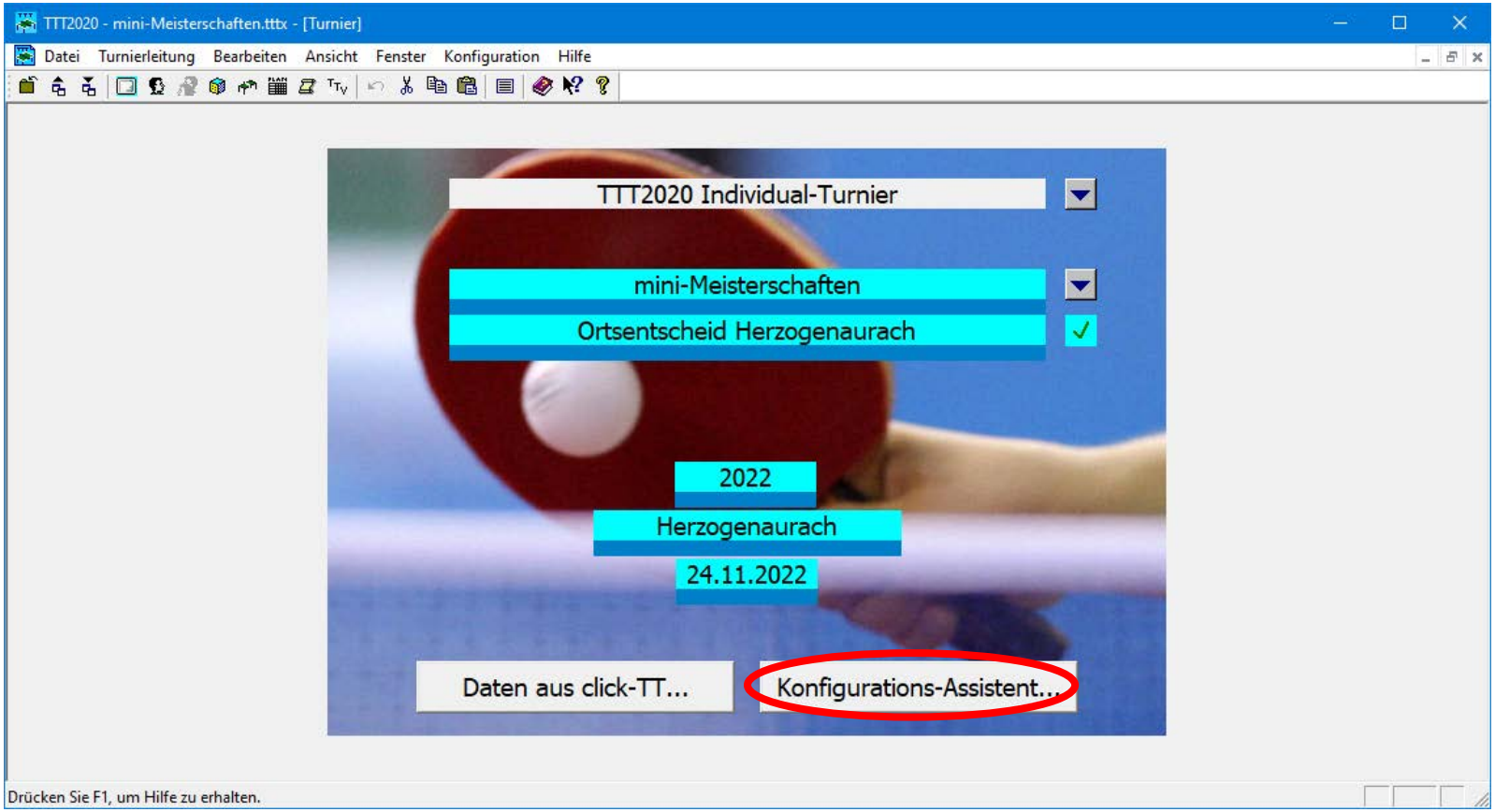

Allgemeine Parameter

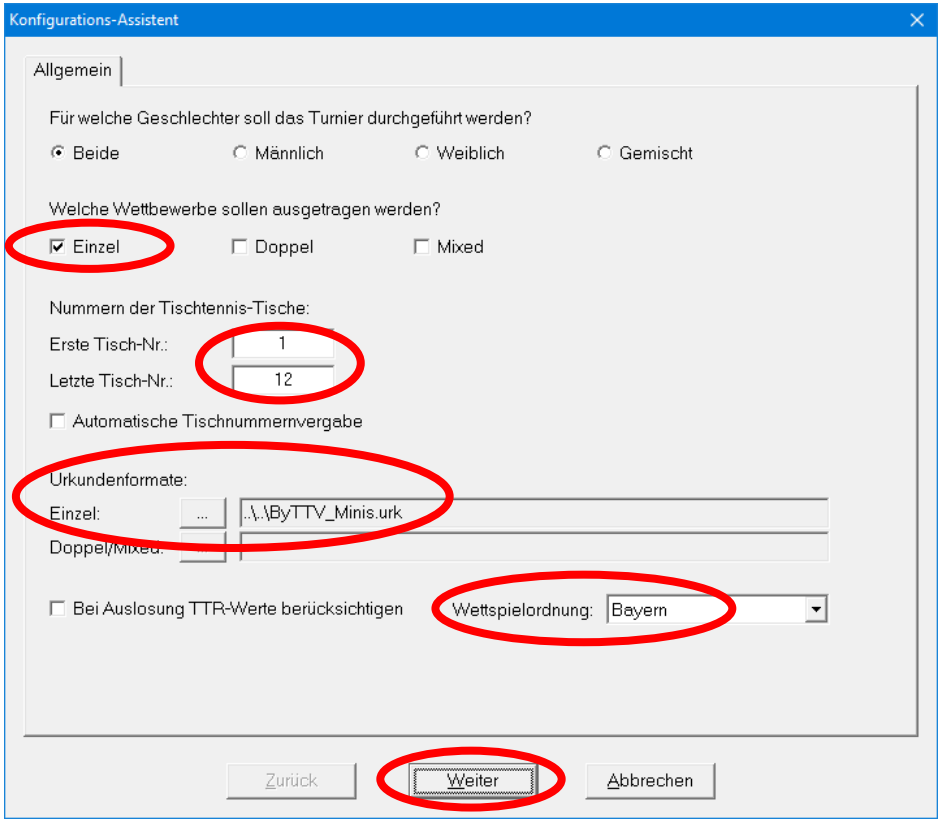

Altersklassen

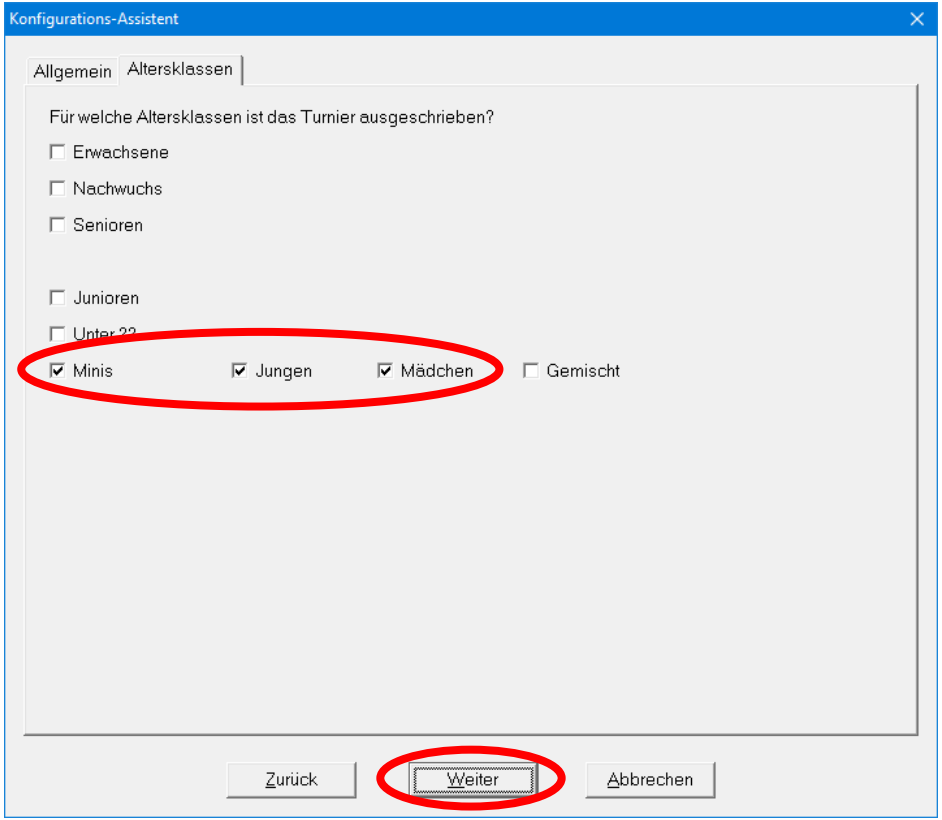

Minis

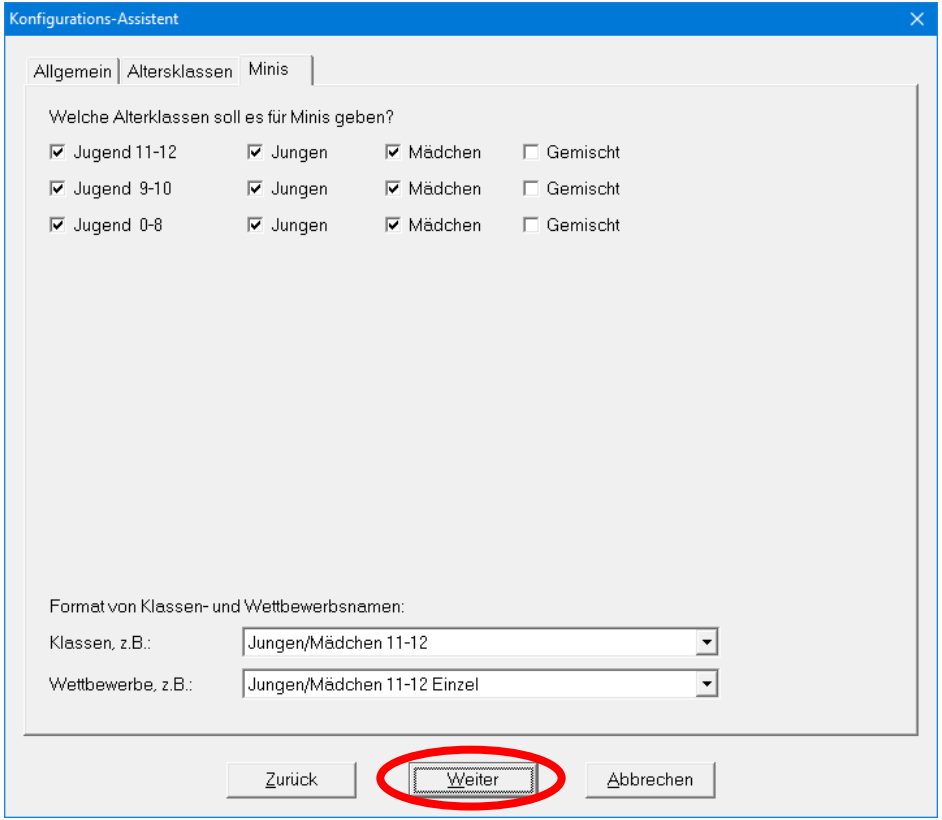
Konfigurations-Assistent
Allgemein
Altersklassen
Minis
Welche Alterklassen soll es für Minis geben?
Jugend 11-12
Jungen
Mädchen
Gemischt
Jugend 9-10
Jungen
Mädchen
Gemischt
Jugend 0-8
Jungen
Mädchen
Gemischt
Format von Klassen- und Wettbewerbsnamen:
Klassen, z.B.:
Jungen/Mädchen 11-12
Wettbewerbe, z.B.:
Jungen/Mädchen 11-12 Einzel
Zurück
Weiter
Abbrechen

Wettbewerbe

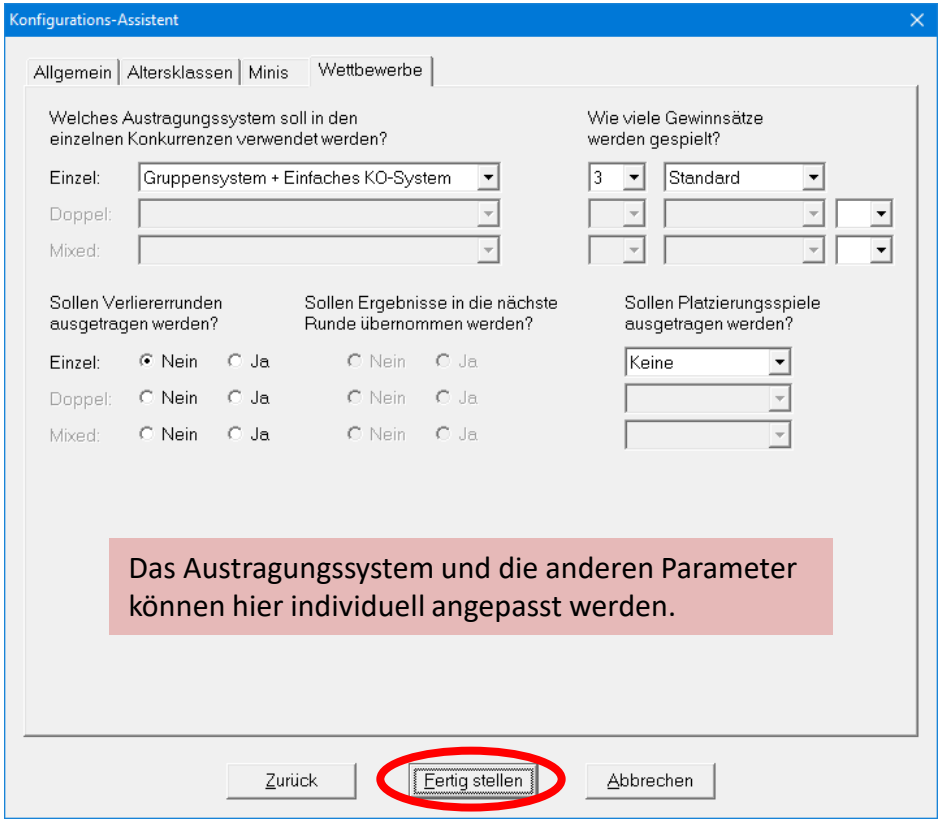

Das Austragungssystem und die anderen Parameter können hier individuell angepasst werden.

Veranstaltungsbericht interaktiv erstellen

- Nach Abschluss des Turniers muss in click-TT der Veranstaltungsbericht erstellt werden (siehe Kapitel 4 der Handlungsanleitungen für Vereine bzw. Fachwarte)
- Wenn die Turnierdaten interaktiv eingegeben worden sind, kann ein in TTT2020 erzeugter Veranstaltungsbericht nicht in click-TT hochgeladen werden, vielmehr muss er in click-TT interaktiv eingegeben werden.
- Dazu können Sie sich in TTT2020 eine Siegerliste und eine Adressliste erstellen.

Siegerliste anzeigen

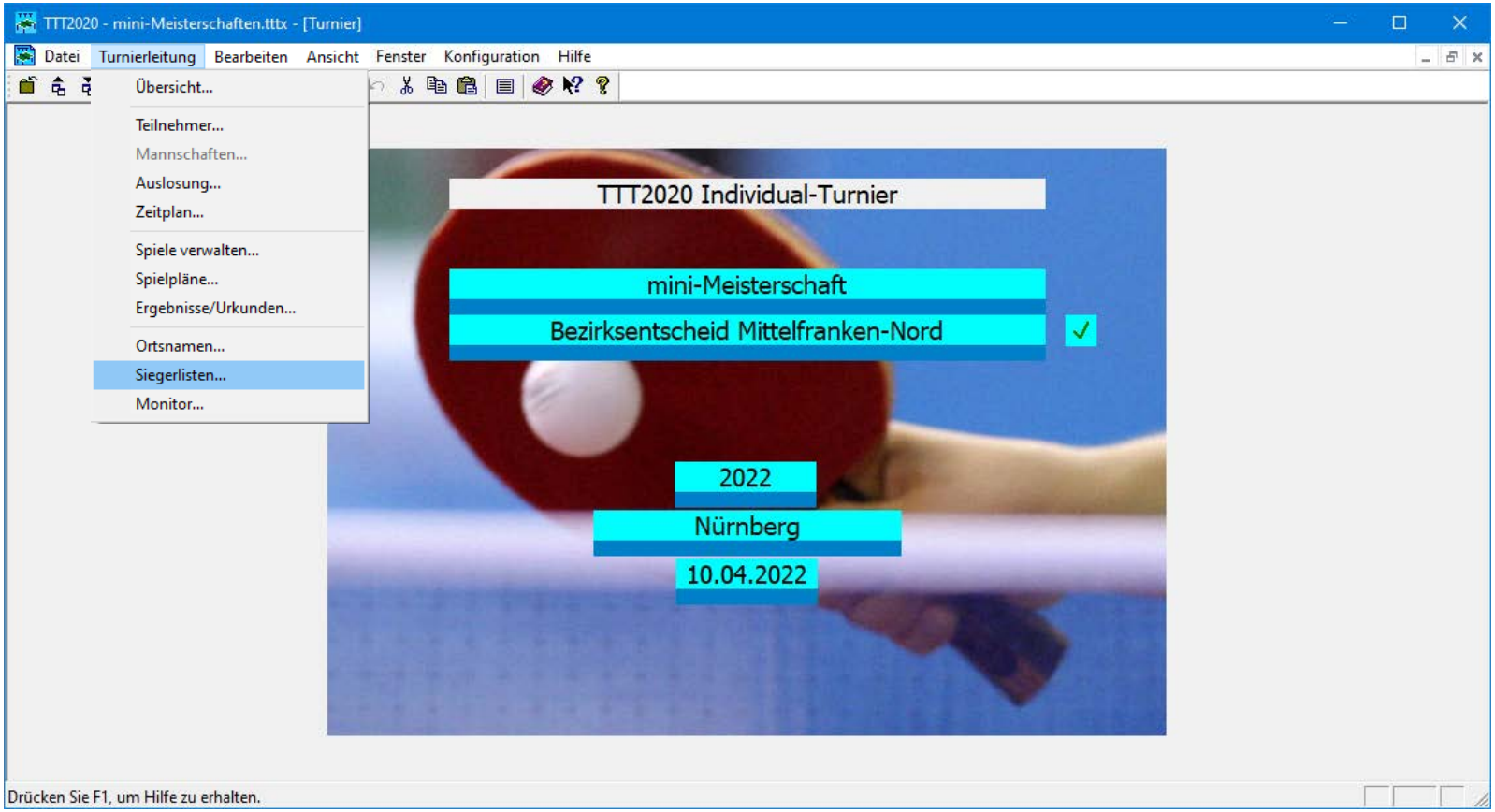

Siegerliste anzeigen

TTT2020 - mini-Meisterschaften.tttx - [Siegerlisten]

Datei Turnierleitung Bearbeiten Ansicht Fenster Konfiguration Hilfe

Wettbewerbe...
Platzierungen...

Jungen 0-8 Einzel

1. Cirpaci-Szanto, Cristian (Schwabach)
2. Sporer, Nico (Wendelstein)
3. Kallenbach, Bruno (Heroldsbach)
4. Wandam, Paul (Hausen)

Jungen 9-10 Einzel

1. Wildenhof, Ben (Nürnberg)
2. Albert, Felix (Erlangen)
3. Jacobs, Timo (Erlangen)
4. Gügel, Paul (Langensendelbach)

Jungen 11-12 Einzel

1. Geyer, Philipp (Langensendelbach)
2. Katheder, Paul (Büchenbach)
3. Schmiedecke, Ole (Neunkirchen)
4. Bitter, Jannis (Pinzberg)

Mädchen 0-8 Einzel

1. Buschner, Anne (Hausen)
2. Mattern, Felia (Lauf)

Max. angezeigte Platzierungen

☑ Alle Platzierungen anzeigen

OK

Max. angezeigter Rang:

Abbrechen

Drücken Sie F1, um Hilfe zu erhalten.

Siegerliste drucken

TTT2020 - mini-Meisterschaften.tttx - [Siegerlisten]

Datei Turnierleitung Bearbeiten Ansicht Fenster Konfiguration Hilfe

- Schließen
- Exportieren...
- Importieren...
- Sicherung erstellen
- Wiederherstellen...
- Drucker einrichten...
- Siegerliste drucken...
- Druckvorschau der Siegerliste...
- Siegerliste speichern...
- Beenden

10. Picker Àlvarez, Jakob (Nürnberg)
11. Ringer, Bastian (Nürnberg)
12. Schuhmann, Jonas (Erlangen)

Jungen 9-10 Einzel

1. Wildenhof, Ben (Nürnberg)
2. Albert, Felix (Erlangen)
3. Jacobs, Timo (Erlangen)
4. Gügel, Paul (Langensendelbach)
5. Chittoju, Samarth (Fürth)
6. Islam, Zaraf (Nürnberg)
7. Fürst, Felix (Nürnberg)
8. Ettinger, Pascal (Erlangen)

Drucker- und Seitenauswahl (Siegerliste drucken)

Drucker
Name: Brother HL-3140CW series — Standarddrucker
Status: Bereit
Typ: Brother HL-3140CW series
Standort: BRW70188B9777EF

Papier
Größe: A4
Quelle: Automatische Zufuhr

Ausrichtung
Hochformat
Querformat
Automatisch

Druckbereich
Alles
Seiten von: 1 bis: 1
Markierung

Exemplare
Anzahl Exemplare: 1

OK Abbrechen

Drücken Sie F1, um Hilfe zu erhalten.

Siegerliste drucken

mini-Meisterschaft Bezirksentscheid Mittelfranken-Nord 2023

13.04.2023 17:52

Jungen 0-8 Einzel

1. Cirpaci-Szanto, Cristian (Schwabach)
2. Sporer, Nico (Wendelstein)
3. Kallenbach, Bruno (Heroldsbach)
4. Wandam, Paul (Hausen)
5. Ertl, Ronnik (Neuhaus)
6. Batz, Dominik (...)
7. Vetrici, Lucas (Wendelstein)
8. Oevermann, Tim (Lauf)
9. Lederer, Paul (Nürnberg)
10. Picker Àlvarez, Jakob (Nürnberg)
11. Ringer, Bastian (Nürnberg)
12. Schuhmann, Jonas (Erlangen)

Jungen 9-10 Einzel

1. Wildenhof, Ben (Nürnberg)
2. Albert, Felix (Erlangen)
3. Jacobs, Timo (Erlangen)
4. Gügel, Paul (Langensendelbach)
5. Chittoju, Samarth (Fürth)
6. Islam, Zaraf (Nürnberg)
7. Fürst, Felix (Nürnberg)
8. Ettinger, Pascal (Erlangen)
9. Stammler, Benedikt (Neunkirchen am Sand)
10. Dotterweich, Leo (Hausen)
11. Gartner, Lennis (Neunkirchen am Sand)
12. Smolka, Alois (Lauf)
13. Wallenfels, Hendrik (Wendelstein)
14. Sandhu, Talha (Lauf)

TTT2020 (Version 11.7.6) Seite 1 Copyright © 1999 - 2023 by Gerhard Heder

mini-Meisterschaft Bezirksentscheid Mittelfranken-Nord 2023

13.04.2023 17:52

Jungen 11-12 Einzel

1. Geyer, Philipp (Langensendelbach)
2. Katheder, Paul (Büchenbach)
3. Schmiedecke, Ole (Neunkirchen)
4. Bitter, Jannis (Pinzberg)
5. Klöß, Noah (Lauf)
6. Vivekanandhan, Soorya (Nürnberg)
7. Morgenstern, Finn (Wendelstein)
8. Engelhardt, Bastian (Nürnberg)
9. Düzenli, Yasin (Lauf)
10. Haas, Johannes (Nürnberg)
11. Staudenmeir, Till (Neunkirchen am Sand)
12. Fackelmann, Tim (Nürnberg)
13. Deak, Phillip (Nürnberg)

Mädchen 0-8 Einzel

1. Buschner, Anne (Hausen)
2. Mattern, Felia (Lauf)
3. Sharma, Vedika (Erlangen)
4. Waldmann, Ina (Wendelstein)

Mädchen 9-10 Einzel

1. Wolf, Larissa (Lauf)
2. Della Monta, Margot (Heroldsbach)
3. Deuerlein, Marie (Nürnberg)
4. Mattern, Alexa (Lauf)
5. Gügel, Frida (Langensendelbach)
6. Winning, Therese (Fürth Bay.)
7. Kindler, Lina-Maxima (Wendelstein)
8. Mauser, Clara (Fürth Bay.)

Mädchen 11-12 Einzel

1. Khattar, Joy (Erlangen)
2. Zehnder, Sophia (Nürnberg)
3. Wolf, Carina (Lauf)
4. Rieder, Leonie (Nürnberg)

TTT2020 (Version 11.7.6) Seite 2 Copyright © 1999 - 2023 by Gerhard Heder

Adressliste drucken

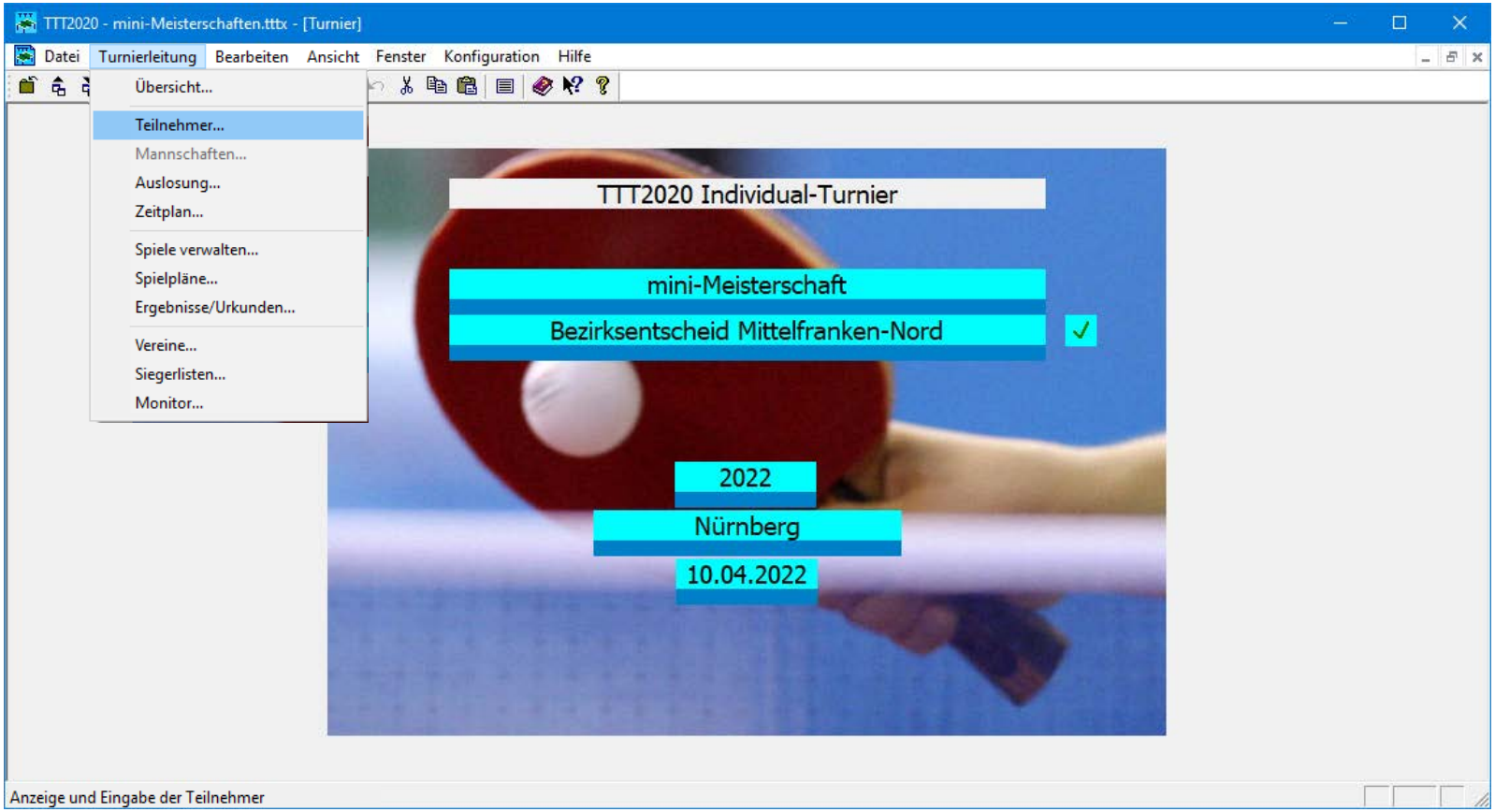

Auf Druckersymbol klicken

Adressliste drucken

TTT2020 - mini-Meisterschaften.tttx - [Teilnehmer]

Datei Turnierleitung Bearbeiten Datensatz Ansicht Fenster Konfiguration Hilfe

Alle Klassen | Alle

- Teilnehmerliste drucken...
- Nachmeldungen drucken...
- Spielerliste drucken...
- Quittungen drucken...
- Adressliste drucken...

Nachname			Klasse	Einzel	Dop...	Mixed	Geburtsd...	Gem...	Anw...	Bez...
Bajaj			Jungen 11-12	☒	☐	☐	10.12.2009	☒	☒	☐
Biton Michae...			Jungen 9-10	☒	☐	☐	03.02.2012	☒	☒	☐
Blieffert			Jungen 11-12	☒	☐	☐	14.04.2009	☒	☒	☐
Bohrer			Jungen 0-8	☒	☐	☐	06.08.2013	☒	☒	☐
Chaudhury	Xavier	Erlangen	Jungen 9-10	☒	☐	☐	29.04.2012	☒	☒	☐
Erlwein	Linus	Nürnberg							☒	☐
Fläschner	Nelly	Nürnberg							☒	☐
Fläschner	Timo	Nürnberg							☒	☐
Frank	Jonas	Erlangen							☒	☐
Freimanis	Julia	Nürnberg							☒	☐
Garza	Samuel	Erlangen							☒	☐
Genhofer	Hannes	Nürnberg							☒	☐
Gräf	Aaron	Eckental							☒	☐
Haas	Julius	Pühlheim							☒	☐
Hänsch	Sebastian	Igensdorf							☒	☐
Hauter	Till	Altdorf							☒	☐
Hödel	Korbinian	Altdorf							☒	☐
Hopfinger	Luca	Wendelstein							☒	☐
Hupfer	Sarah	Pühlheim							☒	☐
Jiang	Qianyi	Erlangen	Jungen 11-12	☒	☐	☐	04.11.2009	☒	☒	☐

Konkurrenzen selektieren

- Jungen 0-8
- Jungen 9-10
- Jungen 11-12
- Mädchen 0-8
- Mädchen 9-10
- Mädchen 11-12

Alle wählen | OK | Abbrechen

Doppelpartner (Nachname, Vorname, Verein) | Doppelklasse

Mixedpartner (Nachname, Vorname, Verein) | Mixedklasse

Textfeld
Am Europakanal 36
91056 Erlangen
SG Siemens Erlangen

Anzahl der Teilnehmer: 57

Adressliste für mini-Meisterschaften drucken

Adressliste drucken

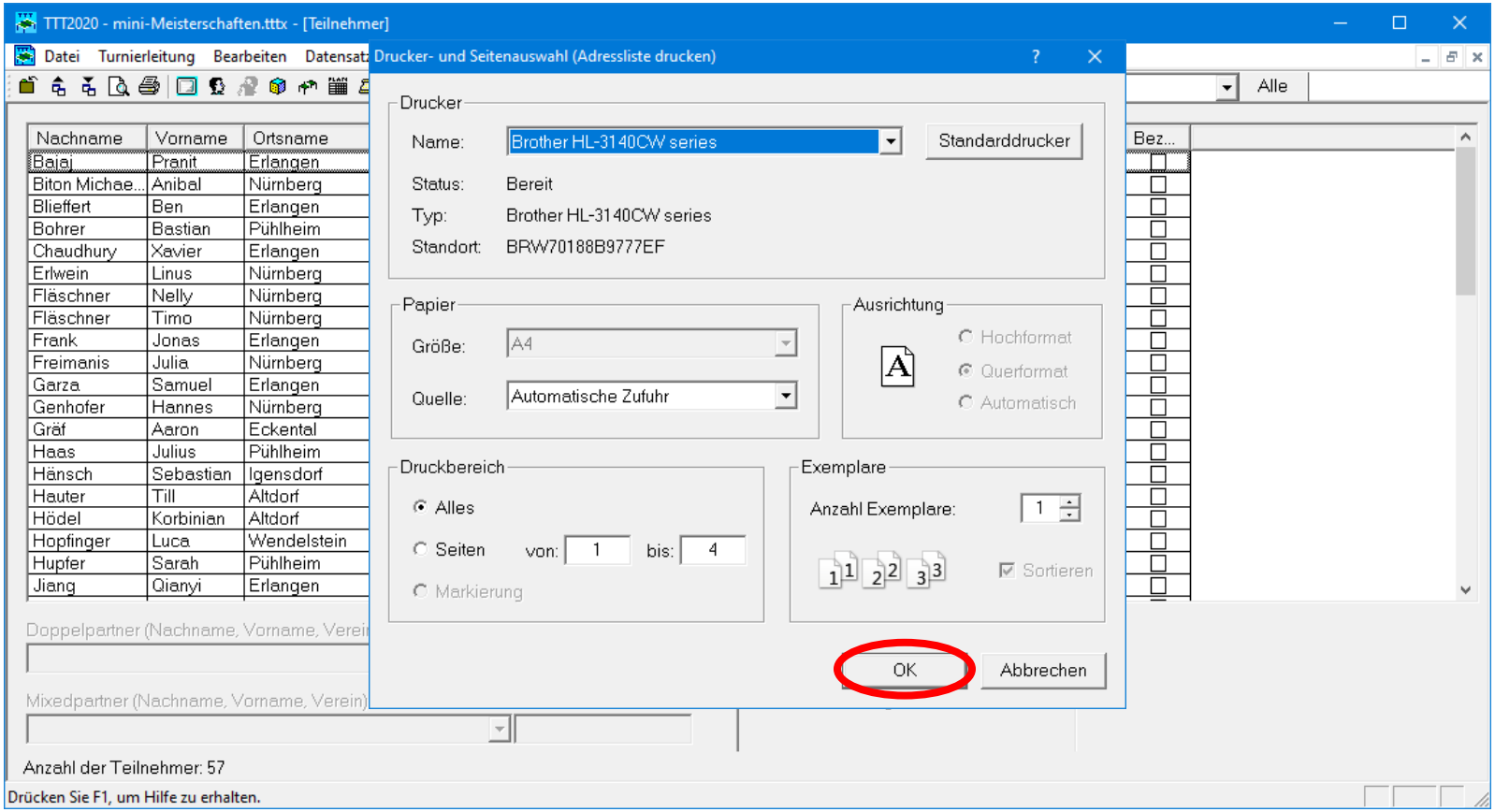

Adressliste drucken

mini-Meisterschaft Bezirksentscheid Mittelfranken-Nord 2022

10.10.2022 10:49

Adressliste

Jungen 0-8	Bezirk	Geburtsdatum	Adresse	Telefon / E-Mail	Verein
Bohrer, Bastian (Pühlheim)	Mittelfranken-Nord	06.08.2013			SC Pühlheim
Gräf, Aaron (Eckental)	Mittelfranken-Nord	24.01.2013	Moosäcker 11 90542 Eckental	0151-21672507	1. FC Eschenau 1927 e.V.
Haas, Julius (Pühlheim)	Mittelfranken-Nord	19.05.2013			SC Pühlheim
Hopfinger, Luca (Wendelstein)	Mittelfranken-Nord	01.03.2013	Carl-Orff-Ring 14 90530 Wendelstein	0172-5713534	SC Großschwarzenlohe
Schmoll, Joshua (Altdorf)	Mittelfranken-Nord	09.10.2014	Am Röthberg 17 90518 Altdorf		SC Pühlheim
Vetrici, Lucas (Wendelstein)	Mittelfranken-Nord	29.07.2014	Raubersrieder Weg 83 90530 Wendelstein	0157-85202442	SC Großschwarzenlohe
Ziegler, Leon (Altdorf)	Mittelfranken-Nord	24.05.2015	Stadelwiesenweg 23 90518 Altdorf		SC Pühlheim

Veranstaltungsbericht in click-TT eingeben

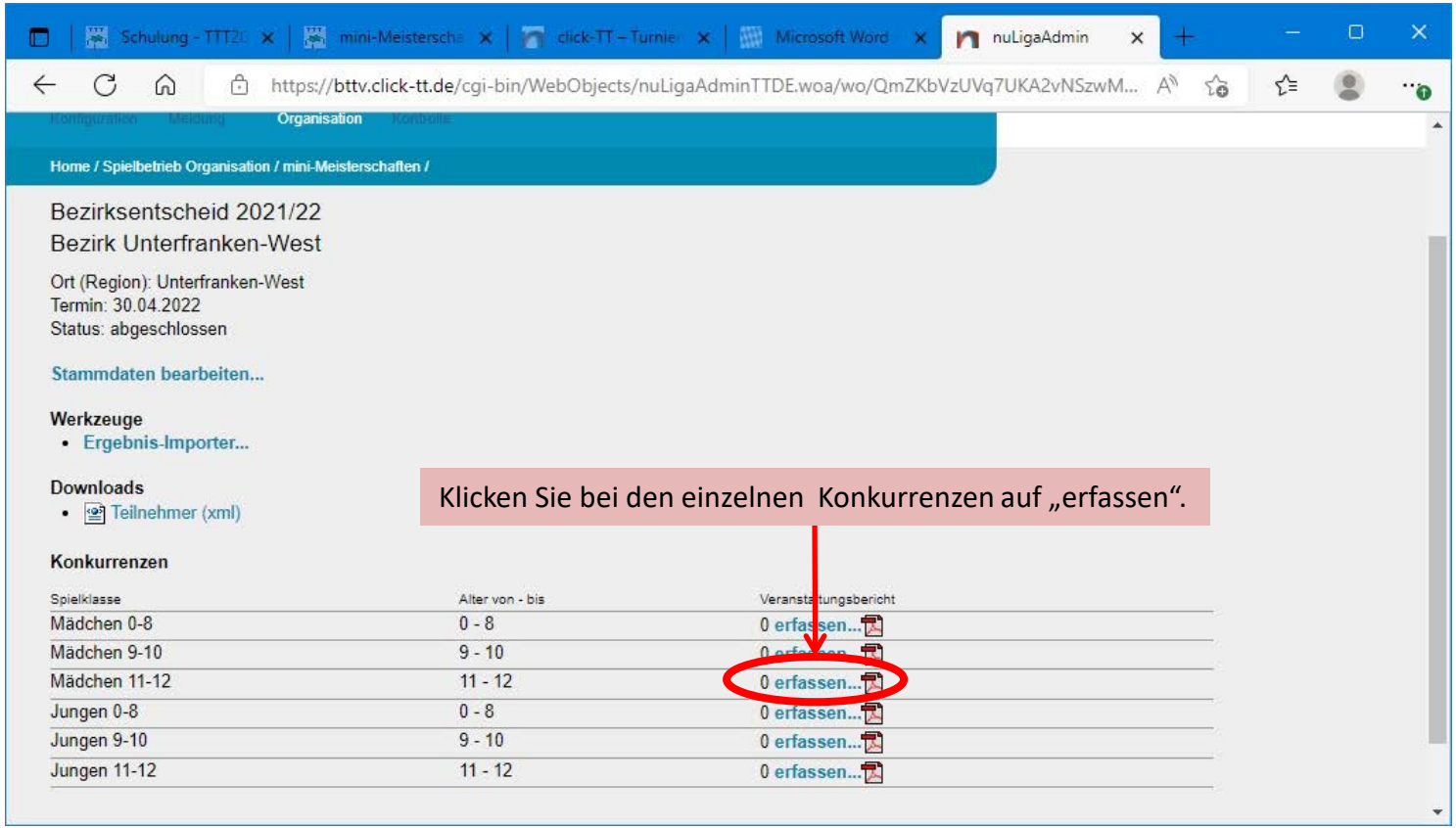

Veranstaltungsbericht in click-TT eingeben

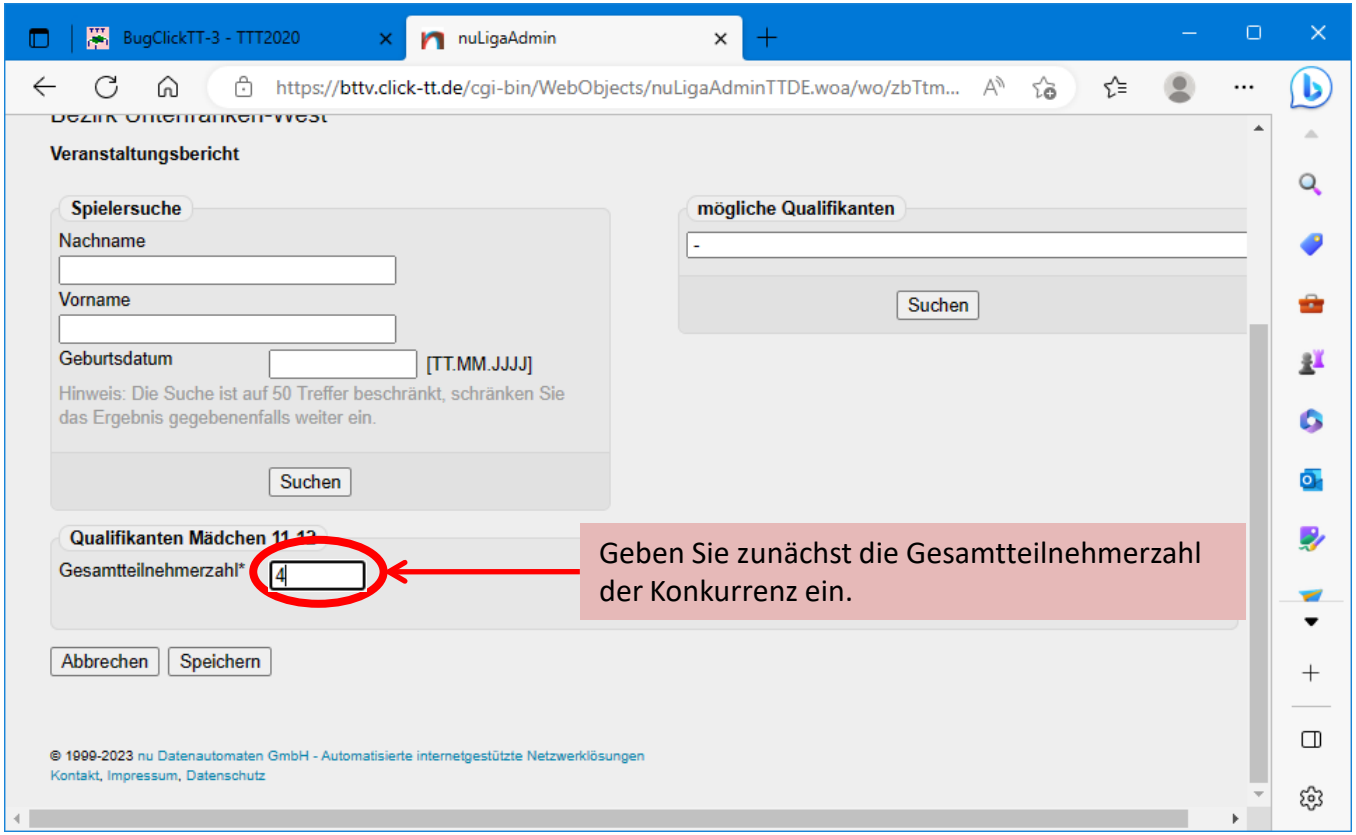

Geben Sie zunächst die Gesamtteilnehmerzahl der Konkurrenz ein.

Veranstaltungsbericht in click-TT eingeben

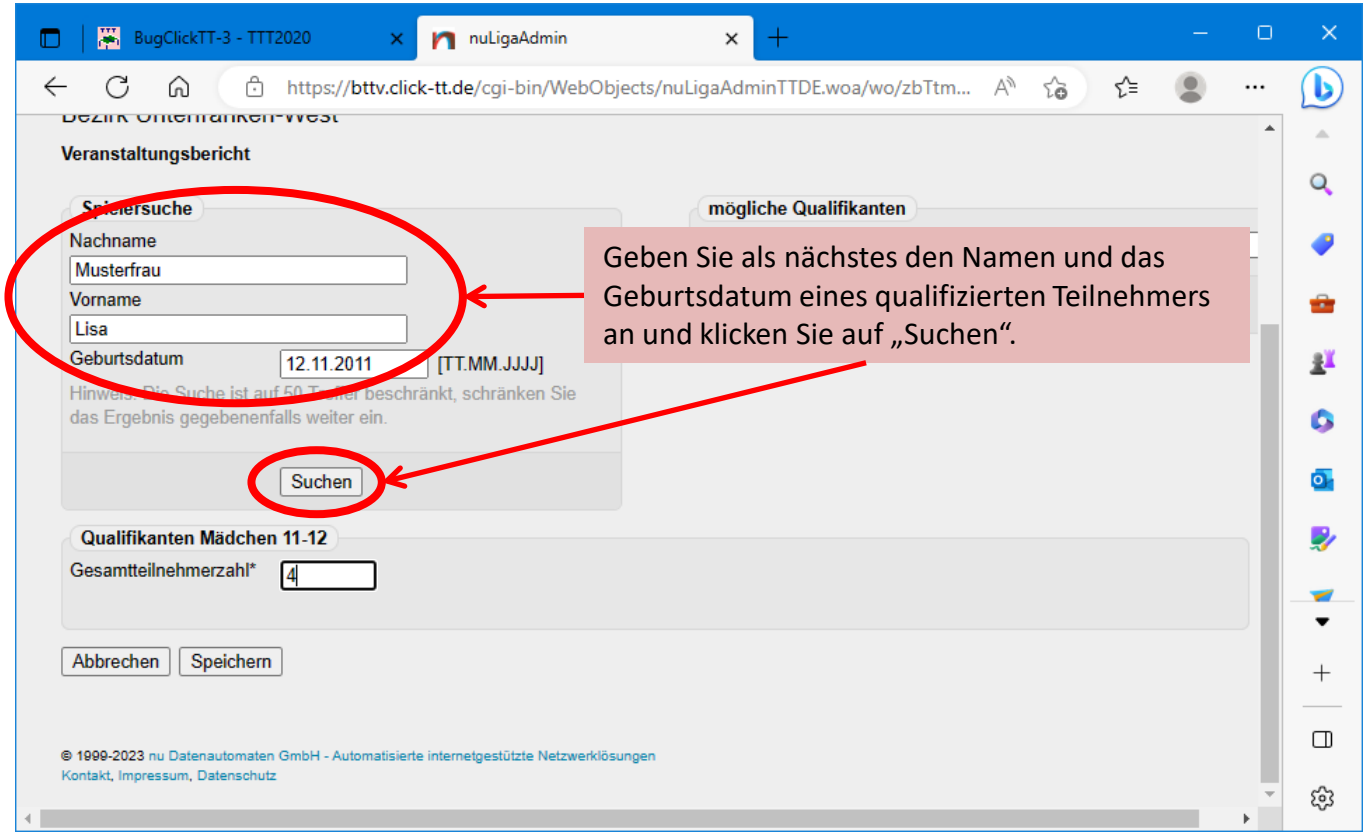

Geben Sie als nächstes den Namen und das Geburtsdatum eines qualifizierten Teilnehmers an und klicken Sie auf „Suchen“.

Veranstaltungsbericht in click-TT eingeben

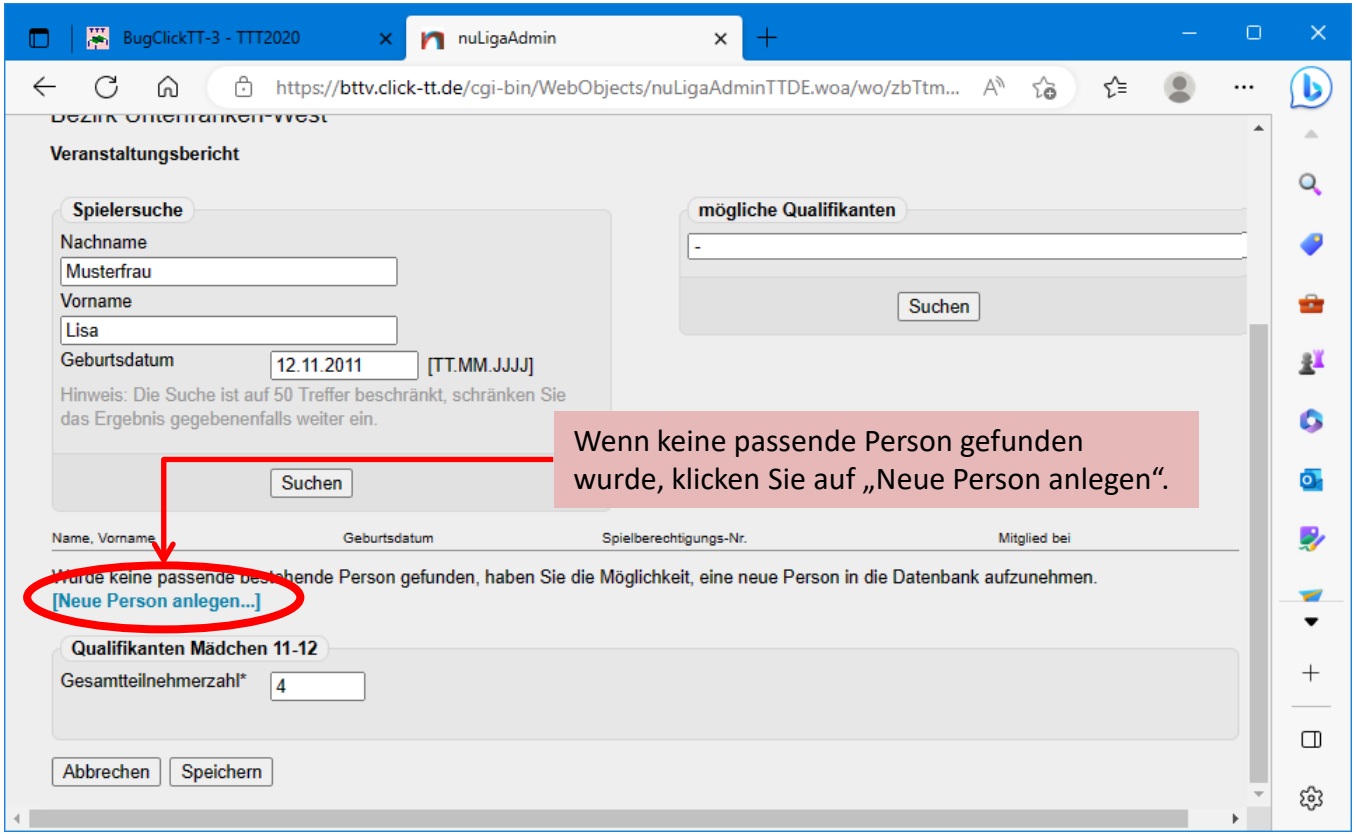

Veranstaltungsbericht in click-TT eingeben

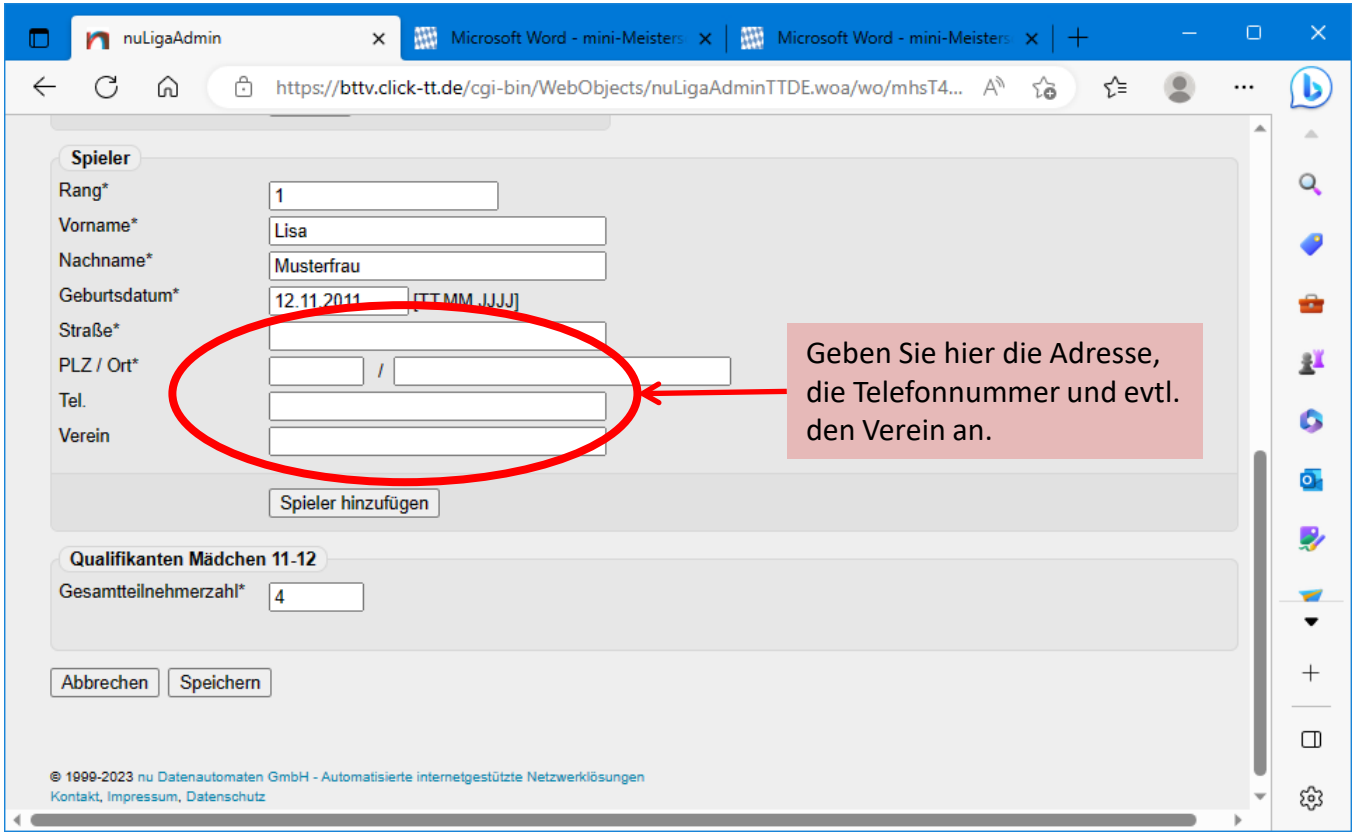

Geben Sie hier die Adresse, die Telefonnummer und evtl. den Verein an.

Veranstaltungsbericht in click-TT eingeben

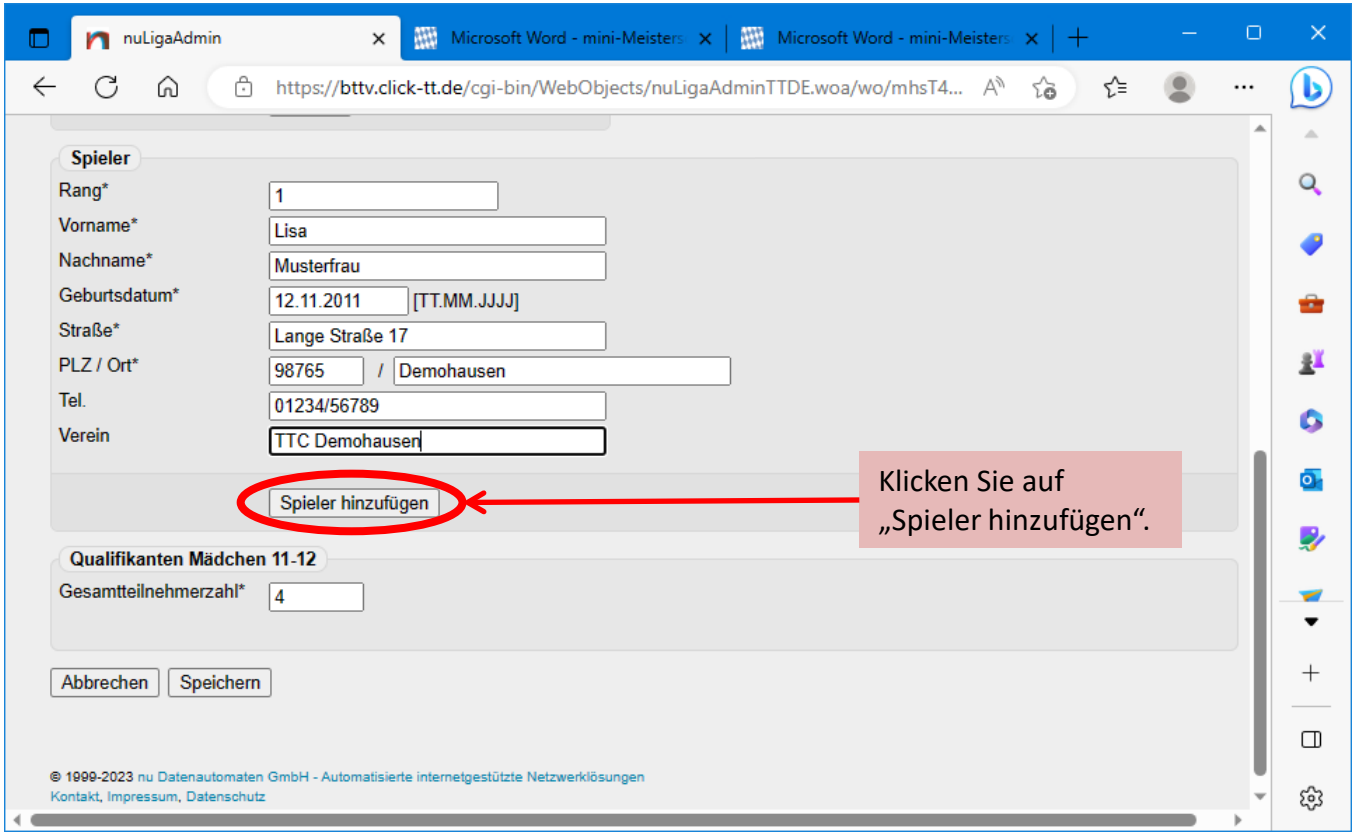

Veranstaltungsbericht in click-TT eingeben

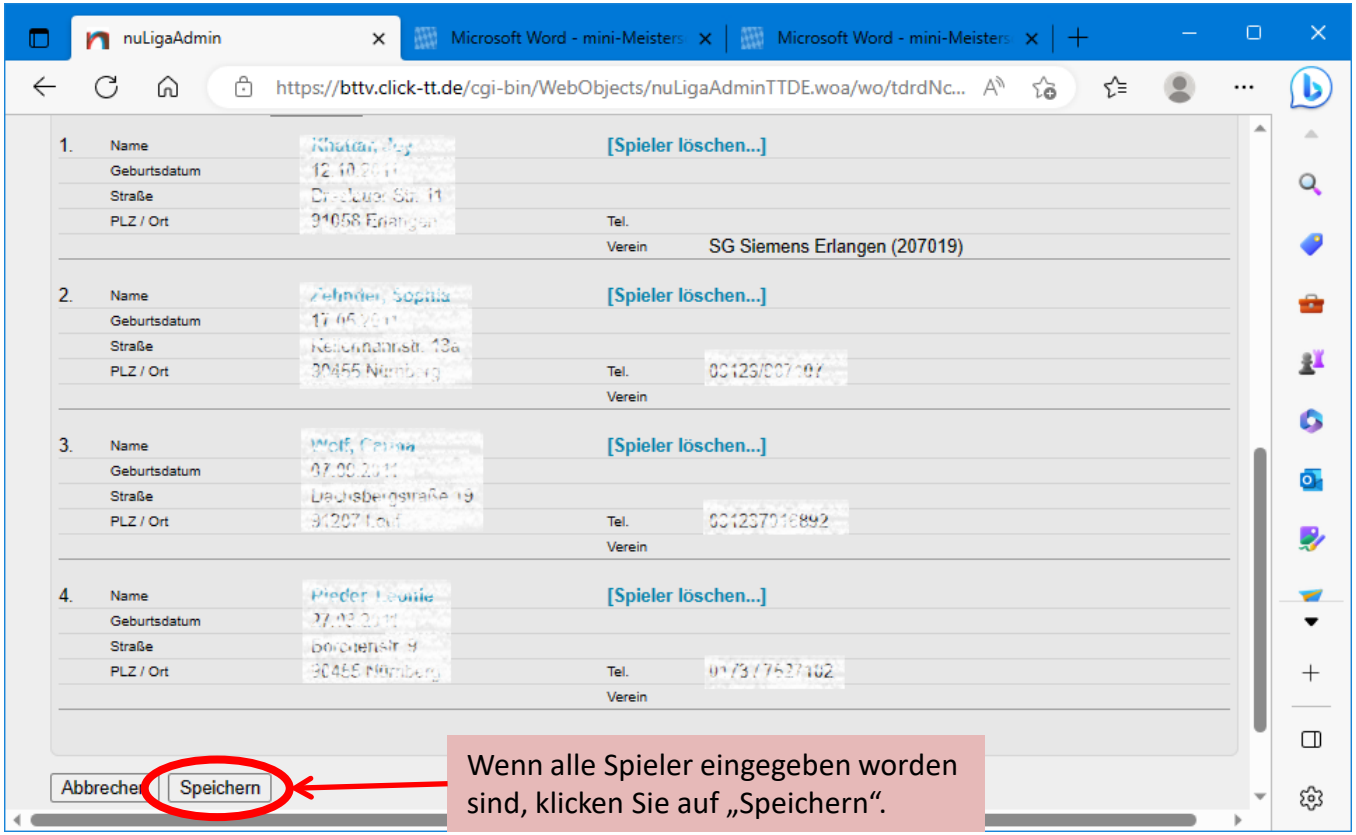

Wenn alle Spieler eingegeben worden sind, klicken Sie auf „Speichern“.

Veranstaltungsbericht in click-TT eingegeben

Bezirksentscheid 2022/23
Bezirk Unterfranken-West

Ort (Region): Unterfranken-West
Termin: 22.04.2023
Status: Regiebox versendet

Stammdaten bearbeiten...

Werkzeuge

- Ergebnis-Importer...

Downloads

- Teilnehmer (xml)

Konkurrenzen

Spielklasse	Alter von - bis	Veranstaltungsbericht
Mädchen 0-8	0 - 8	4 erfassen...
Mädchen 9-10	9 - 10	4 erfassen...
Mädchen 11-12	11 - 12	4 erfassen...
Jungen 0-8	0 - 8	4 erfassen...
Jungen 9-10	9 - 10	4 erfassen...
Jungen 11-12	11 - 12	4 erfassen...